ООО "ПК БАСК"

129085, г. **Москва**
ул. **Годовикова**, **дом 9**, **стр. 13**
тел.: **+7 (495) 775-13-13**
факс: **+7 (495) 721-29-90**
e-mail: **Info@bask-company.ru**
официальный сайт:
http://**baskcompany.ru/**

КОЛЛЕКЦИЯ ОДЕЖДЫ И СНАРЯЖЕНИЯ

BASK
COMPANY
2012

фото из архива Валерия Бабанова

СОДЕРЖАНИЕ

Теплая одежда 6-27
Штормовая одежда 30-33
SoftShell 36-39
Polartec 42-49
Термобелье 52-63
Аксессуары 66-77
Палатки 80-83
Спальники 86-95
Рюкзаки 98-107

Справочная информация

Материалы 108-113
Технологии 114-115
Уход за изделиями 116-117
Размеры 118-119

МИССИЯ БАСК

Создавая экипировку высочайшего класса и надежности для любых климатических условий, мы помогаем людям наслаждаться преимуществами активного образа жизни, делаем более комфортным и безопасным процесс познания окружающего мира и возможностей человека.

Основные принципы, отличающие продукцию марки **БАСК**:

постоянство и **надежность**.

Покупатель продукции **БАСК** всегда может рассчитывать на преемственность моделей и сохранение общего направления развития,
применение лучших современных материалов и компелктующих, а также высокое качество исполнения.
Это позволяет использовать модели **БАСК** в самых суровых условиях.

Продуманность и сложность конструкций изделий, особое внимание к деталям,

существенные вложения в разработку новых моделей дают возможность создавать продукцию, которую невозможно скопировать нашим конкурентам.

Обратная связь с потребителем.

Мы всегда проводим предварительное тестирование новых моделей одежды и снаряжения, и досконально фиксируем все недостатки, которые исправляются в каждом новом производственном цикле.

Инновации и современные технологии.

БАСК - первая российская компания, которая сделала современные материалы и outdoor-технологии доступными для российского потребителя и продолжает внедрять новейшие высокотехнологические разработки мирового уровня.

ТЕПЛАЯ ОДЕЖДА

Коллекция тёплой одежды от компании **НПФ БАСК** это полный спектр высокотехнологичных изделий, готовых надежно защитить от холода как спортсменов и путешественников, сталкивающихся с самыми низкими отрицательными температурами на планете, так и жителей мегаполиса, спешащих на работу сквозь утренний снегопад.

Диапазон технических решений, применяемых компанией **НПФ БАСК** при конструировании тёплой одежды с использованием утеплителей, чрезвычайно широк. Любое изделие, будь то пуховый комбинезон для высокогорья, утёпленные брюки для полярных походов или модная городская курточка, тщательно продумано и ориентировано на конкретную сферу применения.
Высочайшее качество конструкторских и швейных работ, применение современных материалов, пристальное внимание к деталям и оснащению - залог удобства и износостойкости этих изделий.

Компания **НПФ БАСК** имеет огромный опыт работы с такими утеплителями, как натуральный пух (включая эксклюзивный гагачий пух), и наиболее совершенными синтетическими материалами , такими как **Тинсулейт**® и **PrimaLoft**®. Можно не сомневаться: какой вариант утепления вы бы не выбрали, зимняя одежда от компании **НПФ БАСК** - это максимальное использование потенциала «тёплых» технологий.

фото Глеба Соколова

арт. **5906 A**

ULTIMATE

Пуховый комбинезон для экстремальных условий высотного альпинизма и полярных экспедиций. При малом весе и транспортном объёме, комбинезон способен защитить от морозов до -35 °С.

- минимальный вес
- усиленный анатомический крой локтевого сгиба и зоны коленей
- технология тёплых «закрытых» швов
- большой тёплый капюшон с тубусом, регулируется эластичным шнуром с фиксаторами и клапаном с Velcro®
- молнии утеплены внутренними планками, продублированы верхними клапанами на застёжке Velcro®
- эластичные регулируемые лямки внутри комбинезона
- манжеты утеплены тканью Polartec®
- объем манжет регулируется клапанами с Velcro®
- на рукавах кольца для пристёгивания перчаток
- два вместительных внешних накладных кармана закрыты клапанами с Velcro®
- тёплый нагрудный карман на молнии
- два внутренних кармана на молниях
- единая молния (с шестью замками) по всей длине брюк в задней части позволяет регулировать вентиляционные отверстия и отстёгивать задний клапан
- центральную молнию с двумя замками можно расстегнуть сверху и снизу
- снегозащитные муфты в нижней части брюк регулируются резинкой и застёжкой Velcro®
- область коленей и нижняя часть брюк усилена прочной тканью

· верхняя ткань:	**Resist-DT® Extreme**
· подкладка:	**Resist-DT® Light**
· утеплитель:	**белый гусиный пух (FP 800)**
· вес утеплителя, г:	**630**
· вес, г:	**1900**
· температурный режим, С°:	**до -35**

8102

Мужская куртка **Khan-Tengri V6**

Женская куртка **Khan-Tengri W V4**

арт. **3324 B / 3325 A**

KHAN-TENGRI V6
KHAN-TENGRI W V4

Одна из самых популярных зимних пуховок коллекции НПФ Баск. Была создана в соответствии с замечаниями и пожеланиями опытных альпинистов. Выпускается в мужской (V6) и женской (W V4) версиях.

- максимально утепленный съемный капюшон с тубусом, надевается поверх каски
- регулируемые «уши» капюшона защищают лицо
- воротник утеплен пухом и Polartec®
- на воротнике пуховый тубус
- на плечах внутренние вставки из Thinsulate®
- закрытые, теплые швы
- манжеты из ткани Polartec®
- центральная молния с двумя замками, защищена двумя верхними планками и утеплена внутренним пуховым клапаном
- два утепленных внешних и два внутренних кармана
- теплый потайной карман под верхней планкой
- ветро-снегозащитная юбка
- регулировка по низу куртки
- занимает маленький объем в компрессионном мешке (упаковочный мешок в комплекте)

· верхняя ткань:	**Resist-DT® Extreme**
· подкладка:	**Resist-DT® Light**
· утеплитель:	**гусиный пух (FP 780)**
· вес утеплителя, г:	**450 / 440**
· вес, г:	**1500 / 1450**
· температурный режим, С°:	**до -35**

Khan-Tengri V6

9009 | 9505 | 8209 | 81509 | 9309 | 9601

Khan-Tengri W V4

9009 | 9505 | 9205 | 9309 | 81415

арт. **3326 C**

ERTZOG V5

Компактная пуховая куртка для восхождений в больших горах. Защитит и согреет в самых сложных погодных условиях.

- теплые, закрытые швы
- рукава свободного кроя
- изолированные пуховые пакеты в локтевой зоне
- съемный, регулируемый капюшон одевается поверх каски
- центральная молния с двумя замками с внешней и внутренней планками
- два тёплых наружных кармана, один внутренний на молнии
- внутренний карман для рации
- регулируемые манжеты с Velcro®
- регулировка на талии и по низу куртки

верхняя ткань:	**Resist-DT® Extreme**
подкладка:	**Resist-DT® Light**
утеплитель:	**гусиный пух (FP 780)**
вес утеплителя, г:	**390**
вес, г:	**1200**
температурный режим, C°:	**до -30**

9205 9009 9601 9609 9309

арт. **1198 A**

VALDEZ V2

Куртка на утеплителе Primaloft® Sport. Испытана в суровых условиях Гималаев и Патагонии. Сочетает экстремальный дизайн, особый крой и уникальные теплосберегающие свойства.

- увеличенная длина спины
- анатомический крой рукавов
- усиление контактных зон
- съемный капюшон с козырьком
- высокий воротник, утепленный тканью Polartec®
- центральная молния с двумя замками продублирована утепляющей планкой
- три тёплых наружных и четыре внутренних кармана на молниях
- манжеты из ткани Polartec® Power Stretch®
- внутренняя ветрозащитная юбка

верхняя ткань:	**Resist-DT® Extreme**
подкладка:	**Resist-DT® Light**
утеплитель:	**Primaloft® Sport**
вес, г:	**1400**
температурный режим, C°:	**до -30**

9205 9009 9601 9309

арт. **3771**

MERU VEST

Функциональный пуховой жилет. Минимальный вес и объем при отличной теплоизоляции.

- центральная однозамковая молния
- два тёплых боковых кармана
- ветрозащитная внутренняя планка
- защита подбородка
- на внутренней стороне воротника мягкий трикотаж

верхняя ткань:	**Resist® Ultra Light**
подкладка:	**Resist® Ultra Light**
утеплитель:	**гусиный пух (FP 670)**
вес утеплителя, г:	**115**
вес, г:	**350**
температурный режим, C°:	**до -15**

9205 9009 9601 9609

арт. **5903 A / 1080 A**

NORTHWIND V3
NORTHWIND THL V2

Две версии теплого полукомбинезона на пуху и на Тинсулейте®. Сочетается с курткой KHAN-TENGRI.

- анатомический крой в области коленей
- теплые, закрытые швы
- молнии защищены от ветра клапанами
- молния спереди, клапан на молнии сзади
- два наружных боковых кармана на Velcro®
- два удобных внутренних кармана
- специальные карманы для защитных вставок на коленях
- внизу брюк манжеты для защиты от ветра и снега

верхняя ткань:	**Resist-DT® Extreme**
подкладка:	**Resist-DT® Light**
утеплители:	**гусиный пух (FP 780) / Тинсулейт®**
вес утеплителя, г:	**250**
вес, г:	**970 / 1100**
температурный режим, C°:	**до -30**

9009 9609 9309

NEW

арт. **3773**

TAIMYR

Самая многофункциональная и теплая куртка в серии «За Полярным Кругом».

- объёмный регулируемый капюшон
- съемная опушка капюшона из меха койота
- низ капюшона, плечи и полочка подкладки отделаны мягким материалом (Hi Loft)
- специальная планка защищает лицо от соприкосновения с молнией
- локти усилены двойным слоем ткани
- съемный шеврон на правом рукаве
- регулируемые манжеты на застежке Velcro®
- тёплые внутренние манжеты из Polartec®
- пять наружных карманов (два объемных боковых, два нагрудных для документов, карман на рукаве)
- два кармана под планками
- два внутренних кармана на молнии, два из сетки
- размеры внутренних карманов оптимизированы под планшетные компьютеры типа iPad
- молнии по бокам куртки для доступа во внутренние карманы брюк и удобства вождения автомобиля
- пояс регулируется патами на застежке Velcro®
- ветрозащитная юбка
- детали фурнитуры из натуральной кожи
- прочная мембранная ткань Resist® Alaska

· внешняя ткань:	**Resist® Alaska**
· подкладка:	**Resist-DT®**
· утеплитель:	**гусиный пух (FP 650)**
· температурный режим, C°:	**до -40**

9009 9609

фото Даниила Коржонова

NEW

арт. **3772**

YAMAL

Эта пуховая куртка была специально разработана для тех, кто работает в самых холодных уголках планеты.

- объёмный регулируемый капюшон, может одеваться на шапку или каску
- съемная опушка капюшона из меха енота
- низ капюшона, плечи и полочка подкладки отделаны мягким материалом (Hi Loft)
- специальная планка защищает лицо от соприкосновения с молнией
- силовые ремни на плечах
- на правом рукаве съемный шеврон
- съемное ID отделение на кнопках, которое также крепится на рукав или на карман
- две съемные полоски на кнопках со светоотражающими элементами
- два кармана под планками
- два наружных нагрудных кармана на липучках со светоотражающими вставками; два глубоких кармана с подкладкой из флиса и защитой от снега; карман на левом рукаве
- регулируемые светоотражающие вставки 3M на спине
- два внутренних кармана на молнии, два из сетки
- размеры внутренних карманов оптимизированы под планшетные компьютеры типа iPad
- молнии по бокам куртки для доступа во внутренние карманы брюк и удобства вождения автомобиля
- ветрозащитная юбка
- детали фурнитуры из натуральной кожи
- теплые внутренние манжеты из Polartec®
- прочная мембранная ткань Resist® Alaska

· внешняя ткань:	**Resist® Alaska**
· подкладка:	**Resist-DT®**
· утеплитель:	**гусиный пух (FP 650)**
· температурный режим, C°:	**до -40**

9009 9542 9515 9609 9309

OYMIAKON MH

арт. **3790**

KEITH V2

арт. **3792**

арт. **3775**

AZIMUTH V3

Тёплая мужская куртка на утеплителе Тинсулейт® с пуховым жилетом, который можно носить отдельно.

куртка

- съемный анатомический капюшон
- высокий воротник, утеплённый тканью Polartec®
- воротник и планка отделаны мягким флисом
- специальная планка защищает лицо от соприкосновения с верхним краем молнии
- центральная двухзамковая молния продублирована ветрозащитным клапаном
- ветрозащитная внутренняя планка в области ворота
- регулируемые манжеты с застежкой Velcro®
- пять внешних удобных карманов
- два внутренних кармана на молнии
- карман на левом рукаве для мобильного телефона
- капюшон и низ куртки регулируются эластичными шнурами с фиксаторами
- ветрозащитная юбка
- мягкая и прочная мембранная ткань Resist® Alaska

жилет

- теплый воротник
- два боковых кармана на молниях
- один внутренний нагрудный карман

· внешняя ткань:	**Resist® Alaska**
· подкладка:	**Resist-DT®**
· утеплитель (куртка):	**Тинсулейт®,**
· утеплитель (жилет):	**гусиный пух** (**FP 650**)
· температурный режим, С°:	**до -30**

9009	9515	9609	9309

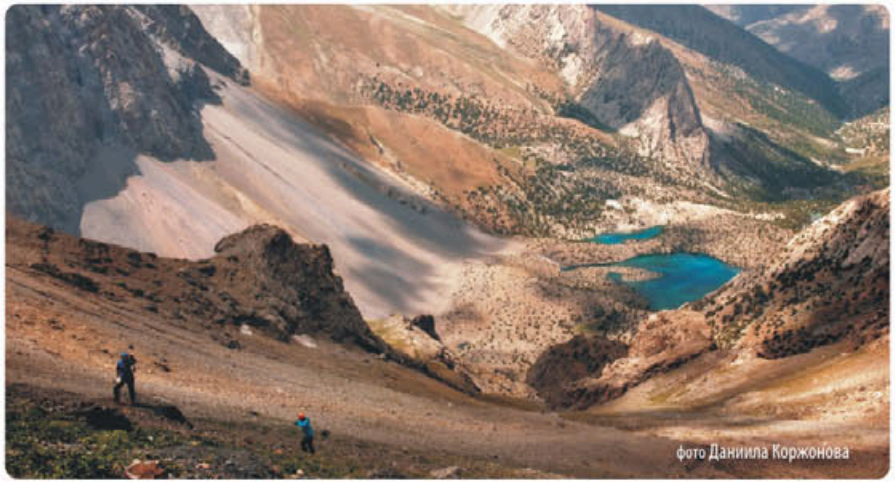

арт. **3774**

PUTORANA

Теплая пуховая парка для очень холодных условий.

- капюшон куртки регулируется в трех направлениях
- съемная опушка капюшона из меха енота
- низ капюшона, плечи и полочка подкладки отделаны мягким материалом (Hi Loft)
- защита лица от верхнего края молнии
- центральная двухзамковая молния продублирована двумя ветрозащитными клапанами на застёжке Velcro®
- регулируемые манжеты на застёжке Velcro®
- два кармана под планками
- два внутренних кармана на молнии и четыре внешних
- молнии по бокам куртки для доступа во внутренние карманы брюк и удобства вождения автомобиля
- внутренние тёплые манжеты из Polartec®
- ветрозащитная кулиска внутри
- кожаные элементы отделки
- мягкая и прочная мембранная ткань Resist® Alaska

· внешняя ткань:	**Resist® Alaska**
· подкладка:	**Resist-DT®**
· утеплитель:	**гусиный пух** (**FP 650**)
· температурный режим, С°:	**до -35**

9009	9542	9515	9609	9309

арт. **3777**

TAGANAY

Теплый полукомбинезон с высокой спинкой и грудкой. Идеально подходят к курткам из мужской серии «За Полярным Кругом».

- усиления на коленях
- большой карман на груди
- снегозащитные манжеты внутри брюк
- низ брюк по краю усилен
- утяжка по поясу
- мягкая и прочная мембранная ткань Resist® Alaska

· внешняя ткань:	**Resist® Alaska**
· подкладка:	**Resist-DT®**
· утеплитель:	**гусиный пух** (**FP 650**)
· температурный режим,С°:	**до -30**

9009	9515	9609	9309

арт. **3778**

IREMEL

Женская приталенная парка для очень холодных погодных условий

- большой капюшон регулируется в 3-х направлениях
- съемная опушка капюшона из меха енота
- низ капюшона, плечи и полочка подкладки отделаны мягким материалом (Hi Loft)
- защита лица от соприкосновений верхнего края молнии
- центральная двухзамковая молния продублирована двумя ветрозащитными клапанами на застёжке Velcro®
- регулируемые манжеты на застёжке Velcro®
- один карман под планкой
- семь внешних карманов
- два внутренних кармана на молнии
- боковые молнии внизу куртки
- ветрозащитная юбка
- внутренние манжеты из Polartec® Power Stretch® с отверстием для большого пальца
- кожаные элементы в отделке изделия
- мягкая и прочная мембранная ткань Resist® Alaska

· внешняя ткань:	**Resist® Alaska**
· подкладка:	**Resist-DT®**
· утеплитель:	**гусиный пух (FP 650), Тинсулейт®**
· температурный режим,°C:	**до -30**

9009	9542	9515	9609	9309

OYMIAKON LH

арт. **3791**

KEITH V2 OS

арт. **3793**

арт. **3779**

YGRA

Укороченный вариант женской куртки для города.

- большой капюшон регулируется в 3-х направлениях
- отстегивающаяся опушка из енота
- низ капюшона, плечи и полочка подкладки отделаны мягким материалом (Hi Loft)
- защита лица от верхнего края молнии
- свободный крой, зауженные рукава
- два внешних кармана на груди и один на левом рукаве
- два внутренних кармана на молниях
- кожаные элементы в отделке изделия
- мягкая и прочная мембранная ткань Resist® Alaska

· внешняя ткань:	**Resist® Alaska**
· подкладка:	**Resist-DT®**
· утеплитель:	**гусиный пух (FP 650)**
· температурный режим,°C:	**до -25**

9009	9542	9515	9609	9309

арт. **3780**

MANARAGA

Теплые женские брюки. Отлично сочетаются с куртками из серии «За Полярным Кругом».

- два внешних удобных кармана
- снегозащитные манжеты внутри брюк
- низ брюк по краю усилен
- утяжка по поясу
- мягкая и прочная мембранная ткань Resist® Alaska

· внешняя ткань:	**Resist® Alaska**
· подкладка:	**Resist-DT®**
· утеплитель:	**гусиный пух (FP 650)**
· температурный режим,°C:	**до -25**

9009	9542	9515	9609	9309

арт. **5192 A**

ALASKA V2

Тёплая и легкая пуховая куртка для суровой зимы.

- свободный крой, не сковывающий движения
- мембранная ткань верха с ветро-влагозащитными и «дышащими» свойствами
- съемная опушка капюшона из натурального меха
- капюшон регулируется в 3-х направлениях эластичными стяжками с фиксаторами
- подплечники из синтетического утеплителя Тинсулейт®
- высокий тёплый воротник с отделкой из Polartec®
- профилированные рукава
- центральная двухзамковая молния продублирована двумя клапанами (внешний - на Velcro®)
- тесьма планки предотвращает попадание ткани в молнию
- специальная планка защищает лицо от соприкосновения с верхним краем молнии
- шесть внешних и четыре внутренних кармана
- под планкой и на правом рукаве потайные карманы на молниях
- тёплые манжеты из Polartec® с отверстиями под большой палец
- ветрозащитная юбка
- поясная стяжка эластичным шнуром с фиксаторами

· верхняя ткань:	**Nylon Supplex®**
· подкладка:	**Resist - DT®**
· утеплитель:	**гусиный пух (FP 650)**
· вес утеплителя, г:	**470**
· вес, г:	**1960**
· температурный режим, С°:	**до -30**

9205 9305 9009 9505 9437 9609

арт. **3776**

HEAVEN V3

Лёгкая и тёплая пуховая куртка подходит как для экспедиций, так и для города. Модификация 2011г.

- тёплый регулируемый съемный капюшон с защитным лицевым «тубусом»
- воротник отделан мягким флисом
- подплечники из синтетического утеплителя Тинсулейт®
- центральная двухзамковая молния с защитой подбородка продублирована клапаном на Velcro®
- тесьма вдоль планки предотвращает попадание ткани в молнию
- три наружных кармана: два боковых и вертикальный нагрудный, на молниях
- два внутренних кармана на молниях
- регулируемые манжеты
- капюшон и низ куртки регулируются эластичными шнурами с фиксаторами

· внешняя ткань:	**Resist-DT® Extreme**
· подкладка:	**Resist-DT®**
· утеплитель:	**гусиный пух (FP 650)**
· вес утеплителя, г:	**280**
· вес, г:	**900**
· температурный режим,°С:	**до -15**

9205 9009 9505 9601

арт. **1907 B**

SHICK V3

Лёгкая пуховка для города и зимних видов спорта, подходит для разнообразных погодных условий.

- подплечники из синтетического утеплителя
- «закрытые» тёплые швы
- усиления из прочной влагоотталкивающей ткани на рукавах и плечах
- возможные места разрыва швов усилены закрепками
- тёплый капюшон
- вентиляционные прорези по бокам куртки и на внутренней поверхности рукавов
- центральная молния изнутри закрыта планкой
- четыре наружных кармана защищены от снега
- два удобных внутренних кармана
- карабин для ключей и потайной кармашек в правом нижнем кармане
- манжеты регулируются застёжкой Velcro®
- ветрозащитная юбка

· верхняя ткань:	**Polyester Hipol**
· подкладка:	**Resist-DT®**
· усиление:	**Cats-eye PU**
· утеплитель:	**гусиный пух (FP 650)**
· вес утеплителя, г:	**200**
· вес, г:	**1600**
· температурный режим, С°:	**до -20**

9205 9305 9009 9609

арт. **3323**

MERIBEL V3

Универсальные пуховые брюки-самосбросы.

- занимают минимум места в упакованном виде
- боковые молнии защищены от продувания внутренними планками
- тесьма вдоль планок предотвращает попадание ткани в молнию
- два объемных кармана на молниях с планками по бокам
- объём пояса и нижней части брюк регулируется резинкой и клапанами на застёжках Velcro®

· верхняя ткань:	**Resist-DT® Light**
· подкладка:	**Resist-DT® Light**
· утеплитель:	**гусиный пух (FP 780)**
· вес утеплителя, г:	**140**
· вес, г:	**500**
· температурный режим, С°:	**до -10**

9009 9609

арт. **4706**

ONTARIO

Многофункциональная, лёгкая и тёплая мужская куртка типа "аляска". Подходит для города и активного отдыха на природе.

- мембранная ткань с ветро-влагозащитными свойствами
- центральная двухзамковая молния защищена клапаном с Velcro®
- манжеты регулируются клапаном с Velcro®
- низ регулируется эластичным шнуром с фиксаторами, концы которого убраны в боковые карманы
- трёхсторонняя регулировка капюшона
- концы шнуров капюшона продернуты через специальные узкие планки вдоль молнии
- съемная опушка из натурального меха
- три внутренних кармана: один из сетки, один на молнии, карман для плеера с отверстием для наушников
- шесть удобных внешних карманов плюс карман "для мелочей" на левом рукаве
- потайной карман под центральной планкой

· внешняя ткань:	**Resist®**
· подкладка:	**Resist-DT®**
· утеплитель:	**гусиный пух (FP 650)**
· температурный режим,°C:	**до -25**

9505 70332

арт. **4707**

ALBERTA

Классическая женская куртка типа «аляска».

- мембранная ткань с ветро-влагозащитными свойствами
- центральная двухзамковая молния защищена клапаном на пуговицах
- трёхсторонняя регулировка капюшона
- концы шнуров капюшона продернуты через специальные узкие планки вдоль молнии
- воротник утеплён мягким трикотажем
- съемная опушка из натурального меха
- манжеты регулируются клапаном с Velcro®
- низ регулируется эластичным шнуром, концы которого спрятаны в боковые карманы
- внутренний карман для электронных устройств с отверстием для наушников
- внутренний карман из сетки
- потайной карман под центральной планкой
- шесть удобных внешних карманов
- внешний карман для полезных мелочей на рукаве

· внешняя ткань:	**Resist®**
· подкладка:	**Resist-DT®**
· утеплитель:	**гусиный пух (FP 650)**
· температурный режим,°C:	**до -25**

70333 70334 9402

арт. **4149 B**

ROUTE V3

Элегантное женское пальто с утеплителем из пуха и натуральной меховой опушкой.

- приталенный силуэт
- длина пальто - до колена
- отстегивающийся регулируемый капюшон
- съемная опушка из натурального меха енота
- тёплый воротник-стойка
- два наружных кармана на молнии
- центральная двухзамковая молния с внутренней ветрозащитной планкой
- тёплые внутренние манжеты из ткани Polartec®
- два внутренних кармана на молнии и кармашек для мобильного телефона
- боковые молнии внизу пальто

· внешняя ткань:	**Resist®**
· подкладка:	**Resist-DT®**
· утеплитель:	**гусиный пух (FP 650)**
· температурный режим,°C:	**до -20**

70333 70334 70336

арт. **3469**

BOSTON

Лёгкая мужская пуховая куртка. Подойдет для городских условий и активного отдыха.

- анатомические рукава
- трёхсторонняя регулировка капюшона (эластичные шнуры и клапан с Velcro®)
- вентиляционные отверстия на внутренней поверхности рукавов и боковых швах
- центральная двухзамковая молния, утепленная внутренней планкой
- защита подбородка от соприкосновения с молнией
- манжеты регулируются клапаном с Velcro®
- воротник обработан мягким трикотажем
- три внешних кармана защищены планками
- внутренний карман для электронных устройств, карман из сетки
- удобный карман на рукаве
- низ регулируется эластичным шнуром, концы которого убраны внутрь боковых карманов

· внешняя ткань:	**Polyester Milano**
· подкладка:	**Resist-DT®**
· утеплитель:	**гусиный пух (FP 650)**
· температурный режим,°C:	**до -20**

703360	9009	70331

арт. **3470**

ADELAIDE

Лёгкая женская пуховая куртка. Подойдет для городских условий и активного отдыха.

- анатомические рукава
- трёхсторонняя регулировка капюшона (эластичные шнуры и клапан с Velcro®)
- вентиляционные отверстия на внутренней поверхности рукавов и боковых швах
- центральная двухзамковая молния, утепленная внутренней планкой
- защита подбородка от соприкосновения с молнией
- манжеты регулируются клапаном с Velcro®
- воротник обработан мягким трикотажем
- два внешних кармана защищены планками
- внутренний карман для электронных устройств, карман из сетки
- низ регулируется эластичным шнуром, концы которого убраны внутрь боковых карманов

· внешняя ткань:	**Polyester Milano**
· подкладка:	**Resist-DT®**
· утеплитель:	**гусиный пух (FP 650)**
· температурный режим,°C:	**до -20**

70333	9305	70339

арт. **4232 / 4233**

TRAVERSE MV
TRAVERSE LV

Удобные мужской и женский пуховые жилеты.

- глубокая пройма не стесняет движений
- внешний ветрозащитный клапан на магнитах
- центральная молния изнутри закрыта планкой
- удобный воротник-стойка
- тесьма вдоль планки предотвращает попадание ткани в молнию
- два тёплых боковых кармана на молниях закрыты планками
- два внутренних кармана на молниях, карман для мобильного телефона на застёжке Velcro®
- низ жилета регулируется эластичным шнуром с фиксаторами
- женская версия отличается более изящным приталенным кроем

· внешняя ткань:	**Resist-DT®**
· подкладка:	**Resist-DT®**
· утеплитель:	**гусиный пух (FP 650)**
· температурный режим,°C:	**до -10**

MV

9205	9009	9505

LV

9205	9009	9105

фото Даниила Коржонова

арт. **5243**

ANTARCTIC

Очень тёплая и практичная куртка для экстремальных зимних условий.

- свободный крой, не сковывающий движения
- анатомические рукава
- съемная опушка капюшона из натурального меха
- трёхсторонняя регулировка капюшона (эластичные с тяжки и клапан с Velcro®)
- концы шнуров капюшона продёрнуты через специальные узкие планки вдоль молнии
- центральная двухзамковая молния защищена планкой, продублирована двумя клапанами на Velcro®
- наружные боковые и нагрудные карманы на молниях закрыты клапанами с Velcro®
- под наружной планкой и на правом рукаве потайные карманы на молниях
- четыре удобных внутренних кармана
- тёплые манжеты-полуперчатки из Polartec® с отверстиями под большие пальцы
- ветрозащитная юбка
- эластичная поясная стяжка с фиксаторами

· внешняя ткань:	**Nylon Supplex®**
· подкладка:	**Resist-DT®**
· утеплитель:	**Тинсулейт®**
· температурный режим,°С:	**до -30**

9205 9305 9009 9505 9437 9609

NEW

арт. **3781**

HEAVEN PRIM

Отлично зарекомендовавшая себя пуховая куртка Heaven теперь доступна в варианте с синтетическим утеплителем Primaloft®. Модель 2011г.

- внешняя ткань с ветро-влагозащитной «дышащей» пропиткой
- удлинённая спина
- утепленный съемный капюшон с защитным лицевым «тубусом»
- воротник отделан мягким флисом
- центральная двухзамковая молния продублирована клапаном на Velcro®
- защита подбородка от соприкосновения с молнией
- три наружных кармана на молниях: два боковых и вертикальный нагрудный
- регулируемые манжеты рукавов
- капюшон и низ куртки регулируются эластичными шнурами с фиксаторами

· внешняя ткань:	**Resist-DT® Extreme**
· подкладка:	**Resist-DT®**
· утеплитель:	**Primaloft® Sport (170 г/м²)**
· температурный режим,°С:	**до -15**

9205 9009 9505 9601

NEW

арт. **3783**

LEDGE LIGHT

Лёгкие брюки из ткани Resist® Ultra Light, утеплённые Primaloft®.

- два боковых кармана на молниях под планками
- пояс и низ брюк регулируются резинками и клапанами на Velcro®
- съёмные плечевые лямки регулируются по длине

· внешняя ткань:	**Resist® Ultra Light**
· подкладка:	**Resist® Ultra Light**
· утеплитель:	**Primaloft® Sport (100 г/м²)**
· температурный режим,°С:	**до -15**

9009

арт. **4241 A**

LEDGE V2

Утепленные брюки-самосбросы с синтетическим утеплителем премиум класса Primaloft®.

- застёжки-молнии YKK® с двумя замками продублированы утепляющими планками
- два глубоких кармана на молниях
- пояс и низ брюк регулируются резинками и клапанами на Velcro®
- съемные лямки

· верхняя ткань:	**Resist® Ultra Light**
· подкладка:	**Resist® Ultra Light**
· утеплитель:	**Primaloft® Sport (100 г/м²)**
· вес, г:	**640**
· температурный режим, С°:	**до -15**

9009

арт. **4722**

CALGARY

Тёплая мужская куртка типа «аляска» подойдет для города и отдыха на природе. Удобный удлинённый крой позволяет носить куртку с пиджаком.

- мембранная ветро-влагозащитная ткань
- трёхсторонняя регулировка капюшона (эластичными шнурами и клапаном с Velcro®)
- концы шнуров капюшона продернуты через специальные узкие планки вдоль молнии
- съемная опушка из натурального меха
- центральная двузамковая молния изнутри утеплена планкой, снаружи закрыта клапаном с Velcro®
- манжеты регулируются клапаном с Velcro®
- низ куртки регулируется эластичным шнуром, концы которого убраны в боковые карманы
- пять удобных внешних карманов
- карман для полезных мелочей на левом рукаве
- потайной карман под центральной планкой
- внутренний карман для электронных устройств с отверстием для наушников, карман из сетки

· внешняя ткань:	**Resist®**
· подкладка:	**Resist-DT®**
· утеплитель:	**Тинсулейт®**
· температурный режим,°C:	**до -30**

70352 70345

арт. **4723**

OTTAWA

Тёплая женская куртка типа «аляска» подойдет для города и отдыха на природе. Удобный удлинённый крой позволяет носить куртку с элегантной одеждой, юбкой или деловым костюмом.

- мембранная ветро-влагозащитная ткань
- трёхсторонняя регулировка капюшона (эластичными шнурами и клапаном с Velcro®)
- концы шнуров капюшона продернуты через специальные узкие планки вдоль молнии
- съемная опушка из натурального меха
- центральная двузамковая молния изнутри утеплена планкой, снаружи закрыта клапаном с Velcro®
- манжеты регулируются клапаном с Velcro®
- низ куртки регулируется эластичным шнуром, концы которого убраны в боковые карманы
- три удобных объёмных внешних кармана
- потайной карман под центральной планкой
- внутренний карман для электронных устройств с отверстием для наушников, карман из сетки

· внешняя ткань:	**Resist®**
· подкладка:	**Resist-DT®**
· утеплитель:	**Тинсулейт®**
· температурный режим,°C:	**до -15**

70353 70351

арт. **5153 A**

HIKE 05

Многофункциональные лёгкие утеплённые брюки-самосбросы для зимних видов спорта.

- анатомические колени
- контактные зоны усилены прочной водоотталкивающей тканью
- двухзамковые боковые молнии YKK® с внутренними утепляющими планками по всей длине брюк
- тесьма вдоль планки от попадания ткани в молнию
- два вместительных боковых кармана на молниях
- пояс и низ брюк регулируется резинкой и клапанами на Velcro®
- съёмные лямки регулируются по длине

· внешняя ткань:	**Resist-DT®**
· подкладка:	**Resist-DT®**
· усиление:	**Nylon Ripstop Tactel®**
· утеплитель:	**Тинсулейт®**
· температурный режим,°C:	**до -10**

9009

NEW

арт. **3679**

CHAMONIX LIGHT MJ

Очень лёгкая универсальная куртка из тонкой прочной ткани, компактно упаковывается в специальный внутренний карман. В качестве утеплителя использован гусиный пух высокого качества.

- занимает минимум места в упакованном виде
- однозамковая центральная молния YKK® утеплена внутренней планкой
- тесьма вдоль планки от попадания ткани в молнию
- защита подбородка от верхнего края молнии
- двойной подкладочный слой препятствует попаданию пуха на одежду.
- манжеты рукавов окантованы эластичной тесьмой
- два вместительных внешних кармана на молниях
- один внутренний карман
- регулировка по низу куртки шнуром с фиксатором
- места возможных разрывов швов усилены закрепками
- упаковывается во внутренний карман

· верхняя ткань:	**Resist® Ultra Light**
· подкладка:	**Resist® Ultra Light**
· утеплитель:	**гусиный пух (FP 800)**
· вес, г:	**400**
· температурный режим, С°:	**до -10**

9009

NEW

арт. **3680**

CHAMONIX LIGHT LJ

Очень легкая женская пуховая куртка из тонкой, но прочной ткани. Для занятий спортом и повседневной носки в городских условиях.

- минимальный вес и объём в упакованном виде
- утепленная внутренней планкой однозамковая центральная молния YKK®
- тесьма вдоль планки от попадания ткани в молнию
- защита подбородка от верхнего края молнии
- двойной подкладочный слой препятствует попаданию пуха на одежду
- манжеты рукавов окантованы эластичной тесьмой
- два аккуратных внешних кармана на молниях
- один внутренний карман
- низ регулируется эластичным шнуром с фиксатором
- места возможных разрывов швов усилены закрепками
- упаковывается во внутренний карман

· верхняя ткань:	**Resist® Ultra Light**
· подкладка:	**Resist® Ultra Light**
· утеплитель:	**гусиный пух (FP 800)**
· вес, г:	**380**
· температурный режим, С°:	**до -10**

9009

NEW

арт. **3681**

CHAMONIX VEST

Комфортный пуховой жилет, легкий и компактный подходит для спорта и для повседневной носки.

- занимает минимум места в упакованном виде
- утепленная внутренней планкой центральная молния YKK®
- тесьма вдоль планки от закусывания ткани молнией
- защита подбородка от верхнего края молнии
- два внешних вместительных кармана на молниях
- один карман внутри
- регулировка по низу куртки шнурком с фиксаторами
- все швы усилены закрепками
- упаковывается во внутренний карман

· верхняя ткань:	**Resist® Ultra Light**
· подкладка:	**Resist® Ultra Light**
· утеплитель:	**гусиный пух (FP 800)**
· вес, г:	**220**
· температурный режим, С°:	**до -10**

9009

NEW

арт. **3682**

CHAMONIX PANTS

Лёгкие брюки с высококачественным гусиным пухом для любой Outdoor-активности

- занимают минимум места в упакованном виде
- регулировка пояса резинкой с фиксатором
- два глубоких кармана на молниях

· верхняя ткань:	**Resist® Ultra Light**
· подкладка:	**Resist® Ultra Light**
· утеплитель:	**гусиный пух (FP 800)**
· вес, г:	**230**
· температурный режим, С°:	**до -10**

9009

фото из архива экспедиции Николая Литау на яхте "Апостол Андрей"

ШТОРМОВАЯ ОДЕЖДА

"В свою третью кругосветку знаменитая яхта "Апостол Андрей" ушла к берегам Антарктиды, чтобы обогнуть ледовый материк, не выходя севернее 60 параллели, которая, согласно международному договору, является границей антарктического региона".

Одним из спонсоров этого плавания стала компания **НПФ БАСК**, предоставившая отважным путешественникам полный комплект штормовой одежды.
Вся одежда успешно прошла испытания на прочность и оказалась удобной в различных климатических зонах: на всем маршруте следования ледового парусника от Санкт-Петербурга - через Мадейру, Рио-де-Жанейро и Владивосток - до Кейптауна.
Продолжая славную традицию русских моряков Крузенштерна, Лисянского, Беллинсгаузена и Лазарева, "Апостол Андрей" прошел Южным морским путем и посетил в Антарктиде несколько научных станций, в том числе и российскую "Беллинсгаузен".

NEW

арт. **3534**

POLARTEC® NeoShell®

GRAPHITE NEOSHELL EXTREME

Легкая штормовая куртка, выполненная из трехслойной мембранной ткани Polartec® NeoShell.

- максимальные «дышащие» свойства
- влагонепроницаемость 10000мм/см2
- технология Thermal Welding
- капюшон с козырьком и ветрозащитной кулиской
- анатомический крой локтевой зоны
- боковые поверхности низа куртки усилены специальным внешним защитным слоем
- влагозащитные молнии для вентиляции
- лазерный крой входов в карманы
- центральная двухзамковая влагозащитная молния, с клапаном из мягкого флиса
- два наружных кармана с влагозащитными молниями
- два внутренних кармана из эластичной сетки, один из них на молнии
- манжеты рукавов регулируются клапанами
- пояс регулируется эластичными шнурами с фиксаторами (концы убраны внутрь карманов)
- регулировка низа эластичным шнуром

- верхняя ткань: **Polartec® NeoShell**
- вес, г: **590**

9205 9009

NEW

арт. **4247 A**

POLARTEC® NeoShell®

QUARTZ NEOSHELL EXTREME

Брюки - полусамосбросы из трехслойной мембранной ткани Polartec® NeoShell.

- максимальные «дышащие» свойства
- влагонепроницаемость 10000мм/см2
- съёмные лямки регулируются по длине
- пояс регулируется резинкой и стропой с фастексом
- влагозащитные двухзамковые боковые молнии YKK® с внутренними планками по всей длине
- анатомический крой в области коленей
- низ усилен прочной тканью Cordura® и регулируется эластичным шнуром с фиксатором
- все швы проклеены

- верхняя ткань: **Polartec® NeoShell**
- усиление: **Cordura®**
- вес, г: **595**

9009

арт. **5077 C**

Dermizax-MP

ICE ROCK V4

Высокотехнологичная лёгкая куртка, выполненная из трёхламинарной мембранной ткани Dermizax-MP®.

- технология Thermal Welding
- капюшон с козырьком и ветрозащитной кулиской
- объём капюшона регулируется системой утяжек, эластичными шнурами и клапаном с Velcro®
- концы шнуров капюшона продёрнуты через специальные планки вдоль молнии
- внутренняя поверхность ворота из мягкого трикотажа
- предплечья и боковые поверхности усилены
- анатомический крой локтевой зоны
- центральная двухзамковая влагозащитная молния
- два наружных вертикальных кармана с влагозащитными молниями YKK® и Zip garages
- два вместительных внутренних кармана из прочной эластичной сетки, один из них на молнии
- карман для фляги стянут шнуром с фиксатором
- манжеты рукавов регулируются клапанами
- талия и низ куртки регулируются эластичными шнурами с фиксаторами
- концы шнуров скрыты и закреплены

- верхняя ткань: **Dermizax-MP®**
- вес, г: **610**

9205 9009 9609 9305

арт. **3209**

Dermizax

TYPHOON

Прочная куртка из мембранной ткани Dermizax® 3L подходит для экстремальных и городских условий.

- технология Thermal Welding
- удлинённый крой
- капюшон с козырьком убирается в воротник-стойку
- объём капюшона регулируется системой утяжек, эластичными шнурами и клапаном с Velcro®
- концы шнуров капюшона продёрнуты через специальные планки
- внутренняя часть ворота из мягкого трикотажа
- анатомический крой локтевой зоны
- влагозащитные молнии YKK® для вентиляции
- центральная влагозащитная двухзамковая молния продублирована клапаном на застёжке Velcro®
- три наружных вертикальных кармана с влагозащитными молниями YKK®
- два внутренних кармана из прочной эластичной сетки на молнии
- манжет рукавов регулируются клапанами
- талия и низ куртки регулируются эластичными шнурами с фиксаторами
- концы шнуров скрыты и закреплены

- верхняя ткань: **Dermizax® 3L**
- вес, г: **790**

8206 80211 81309

арт. **5078 C** арт. **4247**

Dermizax-MP GELANOTS

MONT BLANC V3

Брюки из трёхламинарной мембранной ткани Dermizax-MP® для экстремальных условий.

- все швы проклеены
- съёмные лямки регулируются по длине
- пояс регулируется резинкой и стропой с фастексом
- боковой карман на влагозащитной молнии YKK®
- двухзамковые влагозащитные боковые молнии YKK® с внутренними планками по всей длине
- анатомический крой в области коленей
- колени и задняя часть усилены
- низ регулируется эластичным шнуром с фиксатором
- концы шнура скрыты и закреплены

• верхняя ткань:	**Dermizax-MP®**
• вес, г:	**600**

QUARTZ

Брюки - полусамосбросы из ткани Gelanots®.

- все швы проклеены
- съёмные лямки регулируются по длине
- пояс регулируется резинкой и стропой с фастексом
- влагозащитные боковые молнии YKK® для вентиляции
- анатомический крой в области коленей
- низ штанин усилен прочным материалом Cordura® и регулируется эластичным шнуром с фиксатором

• верхняя ткань:	**Gelanots®**
• усиление:	**Cordura®**
• вес, г:	**610**

9009

арт. **4243**

GELANOTS

GRAPHITE

Высокотехнологичная легкая штормовая куртка из трехслойной мембраной ткани Gelanots®.

- абсолютная влагонепроницаемость
- технология Thermal Welding
- капюшон с козырьком и ветрозащитной кулиской
- объем капюшона регулируется в 3-х направлениях
- боковые поверхности усилены
- влагозащитные молнии YKK® для вентиляции
- центральная двухзамковая влагозащитная молния YKK®, верхний край из мягкого флиса
- лазерный крой входов в карманы
- два наружных кармана с влагозащитными молниями YKK®, Zip garages
- два внутренних кармана из эластичной сетки, один из них на молнии
- анатомический крой локтевой зоны
- манжеты фиксируются клапанами с Velcro®
- пояс регулируется эластичными шнурами с фиксаторами (концы убраны внутрь карманов)
- низ куртки регулируется эластичным шнуром

• верхняя ткань:	**Gelanots®**
• вес, г:	**600**

9405 9111 9009

арт. **4101**

Entrant V

ANDES

Штормовая куртка два в одном, универсальный комплект для сложных погодных условий: верхняя куртка из мембраной ткани, подстёжка из мягкого флиса. Обе куртки могут использоваться как вместе, так и независимо друг от друг.

Верхняя куртка:
- ламинированные усиления контактных зон
- капюшон с козырьком и ветрозащитной кулиской легко превращается в воротник
- центральная двухзамковая молния с клапаном
- специальная конструкция вентиляций
- объёмный крой локтевой зоны
- два вертикальных фронтальных кармана с молниями, закрытые клапанами
- карман на рукаве с ламинированным входом
- два внутренних кармана, один на молнии
- манжеты регулируются клапанами на липучке
- низ куртки регулируется эластичным шнуром, регулировку можно производить изнутри карманов

Подстёжка:
- подкладка из нейлона и тонкой сетки
- мягкий воротник - стойка
- два наружных боковых кармана на молниях с подкладкой из сетки
- нагрудный вертикальный карман на молнии для документов
- эластичные манжеты рукавов
- низ регулируется эластичным шнуром с фиксатором

• верхняя ткань:	**Entrant-V®**
• подкладка:	**Polyester Mesh, Nylon Taffeta**
• ткань подстежки:	**флис 410 г/м²**
• вес, г:	верхняя куртка **790**, подстежка **640**

9009 9205 9305

арт. **4105**

Entrant V

YUKON

Легкие прочные влагозащитные штормовые штаны из мембранной ткани с подкладкой из сетки.

- все швы проклеены
- объемный крой в области коленей
- подкладка из сетки
- два кармана по бокам на молниях с клапанами
- боковые влагозащитные молнии внизу брюк, для удобства надевания обуви
- молнии с боков для вентиляции
- низ брюк утягивается эластичным шнуром

• верхняя ткань:	**Entrant-V®**
• внутренняя ткань:	**Polyester Mesh**
• вес, г:	**490**

9009

SOFTSHELL

Осенью 2011 года состоялась совместная Украинско-Российская экспедиция "2 страны, 2 вершины, единая команда", в ходе которой были совершены восхождения на две красивейшие вершины Гималаев Пумори (7161м) и Ама Даблам (6812м). Большая команда разделилась и выполнила сразу несколько задач: удалось успешно пройти сложнейший Японский маршрут на Пумори, взойти по классическим маршрутам на Пумори и Ама Даблам, а также поднять символический уголь Донбасса и Кузбасса на обе вершины.

Один из главных спонсоров экспедиции - компания **НПФ БАСК** предоставила спортсменам специальную теплую и штормовую одежду, в которой участники восхождений чувствовали себя комфортно и были защищены от ветра и снега.

фото из архива экспедиции "Уголь Донбасса и Кузбасса на вершины мира", 2011

NEW

арт. **3595 / 3595 A**

MIXT NEOSHELL / MIXT TEHNORESIST

Куртка-гибрид, сочетает в себе защитные свойства Hard Shell с эластичностью Soft Shell. Защищает от холода, дождя и не сковывает движения.

- существует в двух вариантах: из Polartec® NeoShell или из Resist® Soft Shell Dry, Gelanots® Hard Shell
- внутренняя поверхность ворота из мягкого трикотажа
- центральная двухзамковая влагостойкая молния YKK®
- защита подбородка от края молнии
- манжеты регулируются клапанами с Velcro®
- регулируемый капюшон
- два наружных кармана с ламинированными влагостойкими входами
- один внутренний карман на молнии
- боковые влагостойкие молнии для вентиляции
- низ куртки регулируется эластичным шнуром с фиксатором (концы убраны внутрь карманов)

- внешняя ткань: **Polartec® NeoShell / Resist® Soft Shell Dry, Gelanots® Hard Shell**
- вес, г: **680**

9009	80313

POLARTEC® NeoShell®

resist SOFTSHELL GELANOTS

NEW

арт. **3059 B / 3059 A**

BLADE NEOSHELL
BLADE TEHNORESIST

Универсальные непромокаемые спортивные брюки из эластичных материалов Polartec® NeoShell или Resist® Soft Shell Dry.

- анатомический крой в области коленей
- не промокают, но отлично «дышат»
- специальная вставка между штанинами обеспечивает свободу движений
- два боковых кармана на молниях с ламинированными входами
- карманы из трикотажной сетки, облегчающей вентиляцию
- внутренняя поверхность пояса из мягкого трикотажа
- объем талии регулируется резинкой и поясом
- низ брюк регулируется пластиковой кнопкой

- внешняя ткань: **Polartec® NeoShell / Resist® Soft Shell Dry**
- вес, г: **550**

9009

POLARTEC® NeoShell® resist

арт. **4012 A**

FORCE V2

Куртка с капюшоном из материала Polartec® Windbloc® Soft Shell. Может использоваться в сочетании с куртками Hard Shell или самостоятельно.

- анатомический крой
- усиления из прочного материала на плечах куртки
- ламинированные входы в карманы с влагостойкими молниями (лазерный крой)
- объёмный регулируемый капюшон
- внутренняя поверхность ворота отделана мягким трикотажем
- центральная ламинированная молния
- тёплые внутренние манжеты из Polartec® Power Stretch® с регулировкой Velcro®
- четыре наружных и два внутренних кармана
- внутренний карман с выходом для наушников
- внутри кармана лоскут мягкой ткани для протирки маски или очков
- низ куртки регулируется эластичным шнуром с фиксаторами

- верхняя ткань: **Polartec® Windbloc® Soft Shell**
- вес, г: **890**

9402	9305

POLARTEC® WINDBLOC resist SOFTSHELL

арт. **4954**

TORNADO TEHNORESIST

Комфортная куртка из Soft Shell с капюшоном.

- усиления на рукавах, плечах и по бокам
- регулируемый капюшон
- центральная однозамковая влагостойкая молния YKK® с внутренней ветрозащитной планкой
- защита подбородка от верхнего края молнии
- анатомический крой локтевой зоны
- манжеты регулируются клапанами с Velcro®
- три наружных карманас влагостойкими молниями
- один внутренний карман
- низ куртки регулируется эластичным шнуром с фиксаторами
- концы шнуров убраны внутрь карманов

- верхняя ткань: **Resist® Soft Shell**
- вес, г: **730**

9205	9309	9009

resist SOFTSHELL

арт. **3310 B**

PANZER V3

Лёгкая куртка из Soft Shell заменяет собой одновременно штормовую куртку и флисовую подстежку.

- анатомический крой рукавов
- внутренняя поверхность ворота из мягкого трикотажа
- центральная влагостойкая молния
- манжеты регулируются клапанами с Velcro®
- три наружных кармана: два боковых, один нагрудный для документов
- ламинированные влагостойкие молнии на карманах
- низ куртки регулируется эластичным шнуром с фиксаторами

• верхняя ткань:	**Resist® Soft Shell**
• вес, г:	**650**

9309 9009 9205

арт. **3059 A**

BLADE V2

Лёгкие эластичные брюки из ткани Resist® Soft Shell.

- анатомический крой зоны коленей
- два боковых кармана на молниях с ламинированными входами
- мягкая трикотажная сетка внутри кармана, обеспечивает дополнительную вентиляцию
- внутренняя поверхность пояса отделана мягким трикотажем
- объём талии регулируется ремнем и резинкой, а низ брюк фиксируется кнопкой

• верхняя ткань:	**Resist® Soft Shell**
• прокладка карманов:	**мягкий трикотаж**
• вес, г:	**550**

9009

фото Д. Коржонова

фото из архива экспедиции "По следам двух капитанов"

Polartec®

Это название целого семейства синтетических материалов, призванных обеспечить комфорт в любых погодных условиях, и способных заменить натуральные ткани в одежде для спорта и отдыха. Уникальные свойства материалов Polartec® позволяют использовать их в производстве широкой гаммы изделий, от нижнего белья до верхней одежды.

НПФ БАСК - одна из немногих отечественных компаний, имеющих лицензию фирмы **Malden Mills Industries** (США), производителя **Polartec®**, на изготовление одежды из материалов этой группы.

KONDOR V3

арт. **4014 B**

Универсальная куртка из классического двухстороннего Polartec® Windbloc®.

- регулируемый воротник-стойка
- анатомический крой рукавов
- локтевые зоны, плечи и низ куртки усилены
- вставки из Polartec® Power Stretch® обеспечивают свободу движений и вентиляцию
- внутренние манжеты из Polartec® Power Stretch®
- центральная двухзамковая молния с внутренней ветрозащитной планкой
- защита подбородка от замка молнии
- нагрудный карман для документов и мелочей
- два вместительных боковых кармана на молниях
- два внутренних кармана
- во внутреннем кармане лоскут мягкой ткани для протирания маски или очков
- низ куртки регулируется эластичными шнурами с фиксаторами

• верхняя ткань:	**Polartec® Windbloc®**
• вставки:	**Polartec® Power Stretch®**
• ткань усиления:	**Nylon Tactel ®**
· вес, г:	**710**

9009 9305

TACTIC V4

арт. **8525 C**

Многофункциональная тёплая и легкая куртка из Polartec® Wind Pro®. Сочетание удобной конструкции и современного дизайна позволяет использовать спортивную куртку как городскую.

- теплый регулируемый воротник
- боковые вставки из Polartec® Power Stretch® Pro обеспечивают свободу движения рукам и хорошую вентиляцию
- центральная двухзамковая молния YKK® с внутренней ветрозащитной планкой
- два боковых наружных кармана из легкой, мягкой сетки с влагостойкими молниями
- нагрудный карман со скрытым входом на молнии
- один внутренний карман
- теплые манжеты из Polartec® Power Stretch®
- низ куртки регулируется эластичным шнуром с фиксатором (концы убраны внутрь карманов)

• верхняя ткань:	**Polartec ®Wind Pro®**
• вставки:	**Polartec® Power Stretch® Pro**
• вес, г:	**650**

9009

VINSON PRO V2

арт. **5700 B**

Брюки - полусамосбросы для экстремальных условий из ветрозащитной ткани Polartec® Windbloc ACT®.

- хорошая защита от ветра
- анатомический крой области коленей
- усиления из прочного материала на коленях, задней части и по низу брюк
- боковые молнии для дополнительного удобства и вентиляции
- два боковых наружных кармана на влагостойких молниях
- функциональная молния спереди
- объём пояса регулируется резинкой
- низ брюк регулируется клапаном с застёжкой Velcro®

• верхняя ткань:	**Polartec® Windbloc ACT**
• вес, г:	**620**

9009

BORA V3

арт. **8126 B**

Универсальные спортивные брюки из лёгкой и тёплой ветрозащитной ткани Polartec® Wind Pro®.

- гладкая, прочная наружная и ворсовая внутренняя стороны ткани
- анатомический крой области коленей
- усиление контактных зон по низу брюк из материала Cordura®
- два боковых и один задний карман на влагостойких молниях
- функциональная молния спереди
- объём пояса регулируется резинкой
- эластичные вставки по низу брюк

• верхняя ткань:	**Polartec® Wind Pro®**
• ткань усиления:	**Cordura®**
• вес, г:	**800**

9009

GULFSTREAM V2

Универсальная куртка из ткани Polartec® Thermal Pro®. Отлично приспособлена для путешествий, эффектно смотрится в городских условиях.

- по бокам, на плечах имеются усиления из влагостойкой износоустойчивой ткани
- центральная молния с двумя замками защищена от продувания внутренней планкой
- два боковых кармана на молниях с Zip garage
- нагрудные вертикальные вентиляционные отверстия на молниях с клапанами
- карман на молнии внутри
- регулировка низа куртки эластичным шнуром с фиксаторами

арт. **2041 B**

• верхняя ткань:	**Polartec® Thermal Pro®**
• усиления:	**Nylon Tactel®**
• вес, г:	**760**

THERMAL PRO® Tactel®

9009 9205 9609

FORWARD

Тёплая мужская куртка из ткани Polartec® Thermal Pro®.

- анатомический крой рукавов
- эластичные вставки из Polartec® Power Stretch®
- центральная однозамковая молния с внутренней ветрозащитной планкой
- два наружных боковых кармана на молниях
- низ куртки регулируется эластичными шнурами с фиксаторами

арт. **4107**

• верхняя ткань:	**Polartec® Thermal Pro®**
• вставки:	**Polartec® Power Stretch®**
• вес, г:	**540**

THERMAL PRO® POWER STRETCH®

9009 9205 9309

STEWART V2

Тёплая, прочная и компактная куртка из ткани Polartec® Thermal Pro®, была разработана для выдающегося российского альпиниста Валерия Бабанова и его гималайских экспедиций.

- усиления из прочной ветронепроницаемой и «дышащей» ткани Nylon Tactel® на воротнике, груди, плечах и локтях
- анатомический крой рукавов
- центральная двухзамковая молния с внутренней ветрозащитной планкой
- два боковых кармана на влагостойких молниях
- два нагрудных кармана, также на влагостойких молниях
- низ куртки с двух сторон регулируется эластичными шнурами с фиксаторами

арт. **2421 A**

• верхняя ткань:	**Polartec® Thermal Pro®**
• усиление:	**Nylon Tactel®**
• вес, г:	**720**

THERMAL PRO® Tactel®

9009 9205 9609

DISTANCE

Тёплая женская куртка из ткани Polartec® Thermal Pro®.

- анатомический крой рукавов
- эластичные вставки из Polartec® PowerStretch® обеспечивают свободу движений
- удобный приталенный крой без боковых швов
- центральная однозамковая молния с внутренней ветрозащитной планкой
- два наружных боковых кармана на молниях
- низ куртки с двух сторон регулируется эластичными шнурами с фиксаторами

арт. **4108**

• внешняя ткань:	**Polartec® Thermal Pro®**
• вставки:	**Polartec® Power Stretch®**
• вес, г:	**480**

THERMAL PRO® POWER STRETCH®

9009 9205 9309

FAST MJ/ FAST LJ

мужская и женская куртки

арт. **4253 / 4254**

Тёплая легкая куртка свободного покроя из ткани Polartec® 200 для занятий спортом и активного отдыха. Мужская и женская версии.

- центральная молния защищена внутренней планкой
- два наружных кармана на молниях
- внутри карманы выполнены из мягкого, теплого трикотажа
- низ куртки регулируется эластичным шнуром с фиксаторами

- верхняя ткань: **Polartec® 200**
- вес, г: **570/ 450**

мужская куртка

9009 | 9205 | 9609

женская куртка

9009 | 9205 | 9309

POLARTEC 200 SERIES

фото из архива экспедиции "По следам двух капитанов"

GUDZON

арт. **655**

Куртка из ткани Polartec® Thermal Pro® плотностью 375 г/м², самой теплой в серии Polartec®. Повышенная ветроустойчивость, ворсовая внутренняя поверхность сохраняет тепло, а плоские швы обеспечивают максимальный комфорт.

- плоские швы
- высокий двухслойный воротник
- центральная однозамковой молния защищена от продувания внутренней планкой
- два объемных боковых кармана на молниях
- внутри карманы выполнены из мягкого, теплого трикотажа
- два объемных кармана внутри
- регулировка низа куртки эластичным шнуром с фиксаторами

- верхняя ткань: **Polartec® Thermal Pro®** плотность **375 г/м²**
- вес, г: **750**

POLARTEC THERMAL PRO

9904 | 9505

VALLEY-P V2

арт. **698 A**

Брюки для холодной погоды из Polartec® 200.

- два боковых кармана на молниях
- пояс регулируется эластичным шнуром
- низ брюк регулируется резинкой

- верхняя ткань: **Polartec ® 200**
- вес, г: **420**

POLARTEC 200 SERIES

9009

арт. **1217 A / 1217B**

POLARTEC 100 SERIES

SCORPIO MJ V2/ SCORPIO LJ V2

Тёплая кофта свободного кроя из мягкого материала Polartec® 100. Подходит для активного отдыха. Мужская и женская версии.

- ворот стойка на молнии
- свободный крой

• верхняя ткань:	**Polartec® 100**
• вес, г:	**300/ 279**

9009 9205 9609 9305

арт. **1217 C**

POLARTEC 100 SERIES

SCORPIO PANTS

Брюки из ткани Polartec® 100. Используется как самостоятельный элемент одежды и в качестве дополнительного утепляющего слоя.

- регулируемый пояс
- резинка снизу брюк

• верхняя ткань:	**Polartec® 100**
• вес, г:	**250**

9009 9609

фото из архива ледового лагеря **Барнео**

ТЕРМОБЕЛЬЕ

Барнео - единственная ледовая база в Северном Ледовитом океане, которая доступна туристам всего мира.Этот постоянно дрейфующий во льдах лагерь находится на расстоянии 100 - 150 км от Северного полюса.

Любая экспедиция на **Барнео** подразумевает аренду дорогостоющего профессионального оборудования и включает традиционный арктический комплект одежды и термобелья, выжить без которого в северных широтах просто невозможно.

Многие путешественники предпочитают одежду, разработанную для **Экпедиционного центра российского географического общества** специалистами компании **НПФ БАСК**.

EXPLORER V2 / EXPLORER HOOD

арт. 3300A / 3301

Куртки из Polartec® Power Stretch® Pro. Могут использоваться как тёплое термобельё или как второй, утепляющий слой одежды. Варианты модели с воротником-стойкой и с облегающим капюшоном.

- асимметричное расположение молнии на вороте
- наружный карман из сетки на молнии
- манжеты с отверстием для большого пальца наполовину закрывают кисть, частично заменяя перчатки

• ткань:	**Polartec® Power Stretch® Pro**
• плотность ткани:	**241 г/м²**
• вес, г:	**318 / 364**

9009						

POWER STRETCH

GREENWICH JACKET

арт. **946 J**

Куртка из материала Polartec® Power Stretch® Pro с короткой молнией.

- плоские швы
- мягкий, эластичный материал

• ткань:	**Polartec® Power Stretch® Pro**
• плотность ткани:	**241 г/м²**
• вес, г:	**225**

9009						

POWER STRETCH

BUKA 2 V2

арт. **490 A**

Комбинезон без рукавов из материала Polartec® Power Stretch® Pro.

- два замка на центральной молнии
- на задней части комбинезона предусмотрен функциональный клапан

• ткань:	**Polartec® Power Stretch® Pro**
• плотность ткани:	**241 г/м²**
• вес, г:	**460**

9009						

POWER STRETCH

GREENWICH ALPINE

арт. **1228 P**

Брюки из ткани Polartec® Power Stretch® Pro.

- плоские швы
- шнур на поясе для регулировки

• ткань:	**Polartec® Power Stretch® Pro**
• плотность ткани:	**241 г/м²**
• вес, г:	**220**

9009						

POWER STRETCH

T-SKIN MAN JACKET / T-SKIN LADY JACKET

арт. **3601/3603**

Куртка из материала Polartec® Power Stretch® Pro с короткой молнией. Мужская и женская версии.

- все швы плоские
- молния по центру ворота

• ткань:	**Polartec® Power Stretch® Pro**
• плотность ткани:	**241 г/м²**
• вес, г:	**270 / 195**

мужская куртка

80915

женская куртка

81914

POWER STRETCH

T-SKIN KIDS SUIT

арт. **3693**

Детский вариант комплекта T-Skin из Polartec® Power Stretch® Pro, прекрасно отводит влагу и сохраняет тепло. Длинная молния для удобства одевания.

- плоские швы
- молния по центру

• ткань:	**Polartec® Power Stretch® Pro**
• плотность ткани:	**241 г/м²**
• вес, г:	**270**

81914

POWER STRETCH

T-SKIN MAN PANTS / T-SKIN LADY PANTS

арт. **3602/3604**

Брюки из материала Polartec® Power Stretch® Pro. Мужская и женская версии.

- плоские швы
- шнур на поясе для регулировки

• ткань:	**Polartec® Power Stretch® Pro**
• плотность ткани:	**241 г/м²**
• вес, г:	**320 / 235**

мужские брюки

80915

женские брюки

81914

POWER STRETCH

Фото из архива Максима Богатырева

Термобелье MERINO WOOL

Гигиеничное, очень тонкое мужское и женское термобелье из 100% шерсти Мериноса фирмы Марр. Предназначено для использования в качестве нижнего слоя в холодную погоду. Отлично сохраняет тепло, защищает от ультрафиолета, не раздражает кожу.

- анатомический крой
- плоские швы
- ткань: **100% шерсть мериноса фирмы Марр**

NEW

арт. **3796**

- название: **MERINO WOOL M JACKET**
- тип изделия: **футболка с длинными рукавами**
- пол: **муж**
- вес, г: **164**

9009

NEW

арт. **3797**

- название: **MERINO WOOL M PANTS**
- тип изделия: **брюки**
- пол: **муж**
- вес, г: **145**

9009

NEW

арт. **3798**

- название: **MERINO WOOL L JACKET**
- тип изделия: **футболка с длинными рукавами**
- пол: **жен**
- вес, г: **112**

9009

NEW

арт. **3799**

- название: **MERINO WOOL L PANTS**
- тип изделия: **брюки**
- пол: **жен**
- вес, г: **112**

9009

Термобелье SLIM FIT

Комплект термобелья (куртка с длинными рукавами и брюки) из ткани Polartec® Power Dry® с волокнами Spandex®. Мужская и женская версии.

- плоские швы
- высокая эластичность
- ткань: **Polartec® Power Dry®, Spandex®**
- плотность ткани: **180 г/м²**

арт. **4116**

- название: **SLIM FIT U SLEEVE**
- тип изделия: **куртка**
- пол: **unisex**
- вес, г: **218**

81506

арт. **4117**

- название: **SLIM FIT LADY SLEEVE**
- тип изделия: **куртка**
- пол: **жен**
- вес, г: **160**

81506

арт. **4118**

- название: **SLIM FIT MAN PANTS**
- тип изделия: **брюки**
- пол: **муж**
- вес, г: **196**

81506

арт. **4119**

- название: **SLIM FIT LADY PANTS**
- тип изделия: **брюки**
- пол: **муж**
- вес, г: **160**

81506

POLARTEC® POWER DRY®

Термобелье Extra Fit

Бесшовное термобелье из материала SkinSensor®, состоящего из двух видов волокон различных по свойствам. Внутренний слой изделия из нити полипропилена интенсивно отводит влагу от поверхности кожи. Специально обработанные волокна внешнего слоя из гигроскопичного нейлона нового поколения, способствуют скорейшему испарению выведенной наружу влаги. Бесшовная конструкция и плетение разной плотности позволяют белью лучше прилегать к телу, что делает его исключительно комфортным.

NEW

арт. **3744**

EXTRA FIT

Комплект бесшовного термобелья с длинными рукавами. Материал содержит волокна Spandex®, лучше тянется и облегает тело.

- особая конструкция без швов
- для лучшего облегания тела применяется плетение разной плотности

- ткань: **SkinSensor® с волокнами Spandex®: 40% Полипропилен, 55% Полиамид, 5% Spandex®**
- вес, г: **265**

9601	9009					

NEW

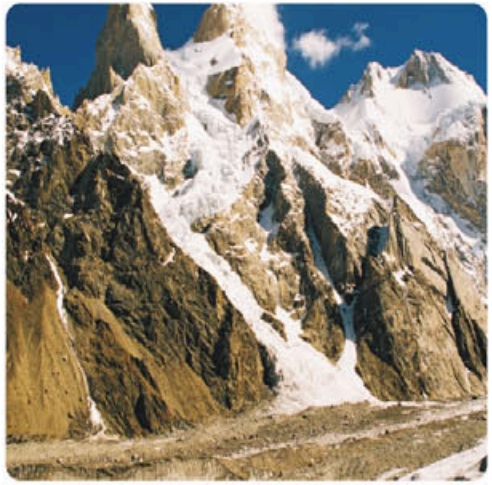

фото А. Шамраевского, Латок 3

NEW

арт. **3745**

EXTRA FIT LIGHT MAN
EXTRA FIT LIGHT LADY

Комплект облегчённого термобелья: футболка с короткими рукавами и шорты. Мужская и женская версии.

- особая конструкция без боковых швов
- для лучшего облегания тела применяется плетение разной плотности
- плоские швы

- ткань: **SkinSensor®: 42% Полипропилен, 58% Полиамид**
- вес, г: **186 / 152**

комплект мужского белья

9601	9609					

комплект женского белья

9601						

NEW

арт. **3746**

Термобелье MOTION

Термобелье из материала FieldSensor®, изготовленного компанией Toray, отлично отводит избыток влаги, обладает дышащими свойствами, что позволяет хорошо поддерживать температурный режим в широком диапазоне температур окружающей среды.

- плоские швы
- ткань: **FieldSensor®**
- плотность ткани: **135 г/м²**

арт. **H 4120**

- название: **MOTION MAN TEE**
- тип изделия: **футболка с короткими рукавами**
- пол: **муж**
- вес, г: **140**

81514

арт. **H 4125**

- название: **MOTION MAN SHORTS**
- тип изделия: **шорты**
- пол: **жен**
- вес, г: **80**

81514

арт. **H 4123**

- название: **MOTION MAN PANTS**
- тип изделия: **брюки**
- пол: **муж**
- вес, г: **170**

81514

арт. **H 4122**

- название: **MOTION U SLEEVE**
- тип изделия: **футболка с длинными рукавами**
- пол: **unisex**
- вес, г: **174**

81506

арт. **H 4121**

- название: **MOTION LADY TEE**
- тип изделия: **футболка с короткими рукавами**
- пол: **жен**
- вес, г: **100**

80312

арт. **H 4126**

- название: **MOTION LADY SHORTS**
- тип изделия: **шорты**
- пол: **жен**
- вес, г: **70**

80312

арт. **H 4124**

- название: **MOTION LADY PANTS**
- тип изделия: **брюки**
- пол: **жен**
- вес, г: **145**

80312

Термобелье BALANCE

Комплект термобелья (футболка с длинными рукавами и брюки) из Polartec® Power Dry®.
Мужская и женская версии.

- ткань: **Polartec® Power Dry®**
- плотность ткани: **183 г/м²**
- плоские швы

арт. **9814 A**

POWER DRY

- название: **BALANCE U SLEEVE V2**
- тип изделия: **футболка с длинными рукавами**
- пол: **unisex**
- вес, г: **220**

9009						

арт. **9815 A**

POWER DRY

- название: **BALANCE MAN PANTS V2**
- тип изделия: **брюки**
- пол: **муж**
- вес, г: **175**

9009						

арт. **9816 A**

- название: **BALANCE LADY PANTS V2**
- тип изделия: **брюки**
- пол: **жен**
- вес, г: **160**

9009						

фото из архива экспедиции "Уголь Донбасса и Кузбасса на вершины мира", 2011

Аксессуары

Ни одна гималайская экспедиция опытнейшего мастера соло - восхождений известного российского альпиниста, лауреата премии "Золотой Ледоруб - 2002" Валерия Бабанова не дается легко.
Главной трудностью, с которой спортсмен столкнулся при восхождении по Юго-восточному ребру Нупцзе (7804 м), были ураганные ветры, скорость которых достигала 28-45 м/с. Но даже в таких экстремальных условиях одежда, экипировка и аксессуары компании **НПФ БАСК** его ни разу не подвели.

фото из архива Валерия Бабанова

арт. **917 A / 917 B**

DICKIE ПУХ V2 / DICKIE TH

Шапка "ушанка" с утеплителем из натурального пуха или с синтетическим утеплителем Thinsulate®.

- подкладка из тёплого трикотажа
- ремешок с липучкой для удобства регулировки
- регулировка шнуром с фиксатором
- регулировка застежкой Velcro®

- верхняя ткань: **Polyester Hipol**
- утеплитель: **гусиный пух FP 650 / Thinsulate®**

9009 | 9609 | 9505 | 9205 | 9309

арт. **780 A / 779 A**

SNOW HELMET V2 / POLE HELMET V2

Теплый, комфортный подшлемник. Прикрывает лицо,шею, подбородок. Незаменим в сложных погодных условиях.

- теплоизоляция головы и шеи от ветра и мороза
- удобные «уши» на липучке Velcro®
- регулировка ремешком с липучкой Velcro®

- верхняя ткань: **Polyester Hipol**
- утеплитель: **Thinsulate® / Polartec® 200**

9009

арт. **3035**

VERTEX

Шапка из Polartec® Windbloc ACT®. Отлично отводит избыток влаги, обладает дышащими свойствами.

- абсолютная теплоизоляция головы и шеи от воздействия ветра и мороза
- плоские швы
- вкладыш из эластичного материала в области затылка для обеспечения наилучшего прилегания

- верхняя ткань: **Polartec® Windbloc ACT®**

9009

арт. **5033 A**

THOR V2

Подшлемник для альпинистов из ткани Polartec® Windbloc®.

- лицо защищено съемной маской с отверстием для облегчения дыхания
- для утепления области подбородка предусмотрен дополнительный клапан
- регулировка размеров липучками и эластичным шнуром с фиксаторами
- регулировка застежкой Velcro®

- верхняя ткань: **Polartec® Windbloc®**

9009 | 9609

арт. **1925**

CASCADE

Шапка-подшлемник для сложных погодных условий.

- плоские швы
- края обработаны тесьмой из лайкры

- верхняя ткань: **Polartec® Windbloc®**

9009

арт. **1925 A**

CASCADE V2

Шапка-маска для сложных погодных условий.

- плоские швы
- края обработаны тесьмой из лайкры
- застежка-молния расположена сбоку и продублирована клапаном
- дополнительные отверстия для облегченного дыхания

- верхняя ткань: **Polartec® Windbloc®**

9009

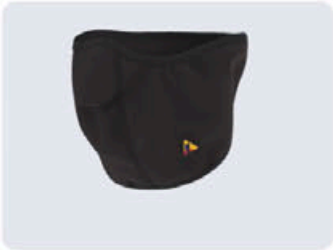

арт. **4337**

WINDBLOC

FACE CONTROL

Маска из Polartec® Windbock® Soft Shell для защиты лица от ветра и холода.

- теплоизоляция лица от ветра и мороза
- плоские швы
- по краям подшита тесьма из лайкры
- функциональные отверстия облегчают дыхание
- применяется совместно с шапкой или подшлемником
- регулировка застежкой Velcro®

- верхняя ткань: **Polartec® Windbloc® Soft Shell**

9009

арт. **45**

THERMAL PRO

MOUNTAIN CAP

Шапка-подшлемник из материала Polartec® Thermal Pro®.

- плоские швы
- удобный шнур с фиксатором

- верхняя ткань: **Polartec® Thermal Pro®**

9009

арт. **672 A**

POWER STRETCH

STORM V2

Шапка-маска из Polartec® Power Stretch® Pro.

- ткань отлично отводит избыток влаги, обладает дышащими свойствами
- плоские швы
- окантовка тесьмой из лайкры

- верхняя ткань: **Polartec® Power Stretch® Pro**

9009

арт. **3034 A**

POLARTEC

SIMPLE V2

Универсальная шапка из материала Polartec® 100.

- низкий вес
- удобный крой

- верхняя ткань: **Polartec® 100**

9009 9300

арт. **4023**

POWER STRETCH

NECK GAITER

Повязка-шарф для защиты шеи от холода. Теплая и эластичная.

- абсолютная теплоизоляция шеи от воздействия ветра и мороза
- окантовка тесьмой из лайкры

- верхняя ткань: **Polartec® Power Stretch® Pro**

9009

арт. **4341**

WIND PRO

FOREHEAD

Непродуваемая повязка на голову из материала Polartec® Wind Pro®.

- плоские швы
- окантовка тесьмой из лайкры

- верхняя ткань: **Polartec® Wind Pro®**

9009

арт. **3030**

200 SERIES

RIDGE

Шапка-подшлемник из Polartec® 200, отлично отводит избыток влаги, обладает дышащими свойствами.

- плоские швы

- верхняя ткань: **Polartec® 200**

9009

арт. **3790**

OYMIAKON MH

Теплая шапка-ушанка из непромокаемого материала Resist® Alaska, с мехом Койота.

- есть возможность застегнуть "ушки" сверху
- натуральный мягкий мех койота

• верхняя ткань:	**Resist® Alaska**
• мех:	**койот**

9009 9542 9515 9609 9309

арт. **3791**

OYMIAKON LH

Теплая шапка-ушанка из непромокаемого материала Resist® Alaska, с мехом полярной лисы.

- есть возможность застегнуть "ушки" сверху
- натуральный белый мех полярной лисы

• верхняя ткань:	**Resist® Alaska**
• мех:	**полярная лиса**

9009 9542 9515 9609 9309

арт. **4027**

200 SERIES

RASH CAP

Теплая кепка из материала Polartec® 200.

- область затылка и уши изолированы от ветра и мороза
- есть возможность отогнуть "ушки" наружу

• верхняя ткань:	**Polartec® 200**

9009

арт. **3792**

KEITH V2 "За Полярным Кругом"

Тёплые пуховые варежки с мягким, непромокаемым верхом.

- мягкий внешний материал с мембраной
- удобная тесьма для крепления на запястье

• верхняя ткань:	**Resist® Alaska**
• внутренняя ткань:	**Nylon**
• утеплитель:	**гусиный пух, FP 650**

9009 9542 9515 9609 9309

арт. **3793**

KEITH V2 OS

Непромокаемые тёплые пуховые варежки.

- внешний материал с мембраной
- удобная тесьма для крепления на запястье

• верхняя ткань:	**Resist® DT**
• внутренняя ткань:	**Nylon**
• утеплитель:	**гусиный пух, FP 650**

9009 9505 9205 9309 9609

арт. **3101 B**

CREATIVE MITTEN V3

Утепленные рукавицы с мембраной Porelle. Не промокают, подходят для работы с веревкой.

- контактные зоны усилены PU и силиконом
- ветро-влагостойкий материал верха
- практичная затяжка на запястье
- петелька для крепления к одежде

• верхняя ткань:	**Polyester®, PU**
• внутренняя ткань:	**мягкий трикотаж**
• утеплитель:	**Primaloft®**

9609

арт.**1157 A**

INDIA V2

Удлинённые пуховые рукавицы для сильных морозов.

- специальное отделение под указательный палец из Polartec® 200
- регулируемая фиксация запястья
- карабин для крепления к одежде
- привязь для страховки
- откидной клапан

• верхняя ткань:	**Polyester Hipol**
• внутренняя ткань:	**Nylon**
• утеплитель:	**гусиный пух FP 650**

9009

арт. **6161 A / 6161 B**

BROOKS-D V2 / BROOKS-D TH

Рукавицы из мембранного материала с пуховым утеплителем или с утеплителем Thinsulate®

- особая конструкция не допускает миграцию пуха
- усиления на рабочей поверхности
- карабин для крепления к одежде
- ремешок с пряжкой и шнур с фиксатором для регулировки на запястьях
- привязь для дополнительной страховки

• верхняя ткань:	**Nylon Polyester Hipol**
• внутренняя ткань:	**Resist-DT® / мягкий трикотаж**
• утеплитель:	**гусиный пух FP 650 / Thinsulate®**

9009

арт. **3794**

ROCK MASTER

Универсальные утепленные перчатки с мембранной Porelle. Для катания и работы в холодных условиях.

- непромокаемый материал верха с мембраной
- усиление рабочей поверхности из кожи
- защитные силиконовые вставки на пальцах
- практичная затяжка на запястье
- страховочная привязь

• верхняя ткань:	**Polyester, кожа**
• внутренняя ткань:	**мягкий трикотаж**
• утеплитель:	**Primaloft®**

9009

арт. **3795**

WORKERS GLOVE

Функциональные, утепленные рабочие перчатки.

- усиления боковых поверхностей пальцев из Kevlar
- усиление рабочей поверхности
- манжеты и тыльная поверхность из Neoprene
- резинка для фиксации на запястье, страховочная привязь

• верхняя ткань:	**Neoprene, Cordura®, Polyamide**
• внутренняя ткань:	**мягкий трикотаж**
• утеплитель:	**Primaloft®**

9009

арт. **4019 A**

DEFENCE-M V2

Универсальные рабочие перчатки с утеплителем Hollofil и мембранной Porelle.

- защитные силиконовые вставки на пальцах
- рабочая поверхность усилена PU
- карабин для крепления к одежде и второй перчатке
- страховочная привязь, вентиляция
- эластичная манжета из Neoprene
- практичная затяжка на запястье

• верхняя ткань:	**Polyester®, Neoprene, PU**
• внутренняя ткань:	**мягкий трикотаж**
• утеплитель:	**Hollofil**

9609

арт. **4020 A**

FREEFLY V2

Непромокаемые рабочие перчатки с мембраной Porelle и утеплителем Hollofil.

- внутренняя манжета из Neoprene
- рабочая поверхность усилена PU
- карабин для крепления к одежде
- страховочная привязь

• верхняя ткань:	**Polyester®, Neoprene**
• внутренняя ткань:	**мягкий трикотаж**
• утеплитель:	**Hollofil**

9009

арт. **419 A**

POLARTEC WINDBLOC

WINDBLOCK GLOVE V3

Перчатки зимние из Polartec® Windblock®.

- особый крой, резинка на запястье
- усиление из искусственной кожи
- карабин для крепления к одежде

• верхняя ткань:	**Polartec® Windbloc®**
• усиления:	**PVC-Grip**

9009

арт. **3305**

POLARTEC WINDBLOC-ACT

WINDBLOCK GLOVE PRO

Тёплые перчатки из Polartec® Windblock ACT®.

- усиление из искусственной кожи
- карабин для пристёгивания к одежде
- резинка на запястье

• верхняя ткань:	**Polartec® Windbloc® ACT**
• тип усиления:	**PVC-Grip**

9009

арт. **4022 A** POLARTEC POWER STRETCH

STRETCH GLOVE V2

Теплые и эластичные перчатки из Polartec® Power Stretch® Pro.

- особый крой, достаточно длинные манжеты
- усиление рабочей поверхности

• верхняя ткань:	**Polartec® Power Stretch® Pro**
• тип усиления:	**искусственная замша**

9009

арт. **3305 A** POLARTEC 200 SERIES

POLAR GLOVE V3

Перчатки из ткани Polartec® 200.

- особый крой, контактные зоны усилены
- карабин для крепления к одежде
- стяжка запястья на резинке

• верхняя ткань:	**Polartec® 200**
• тип усиления:	**PU**

9009

арт. **3312 A** POLARTEC 200 SERIES

POLAR GLOVE LIGHT V2

Перчатки из Polartec® 200.

- особый крой
- карабин для крепления к одежде
- стяжка запястья на резинке

• верхняя ткань:	**Polartec® 200**

9009

арт. **3307 A** POLARTEC 200 SERIES

VARY V3

Зимние перчатки варежки. Пальцы закрываются клапаном, превращая перчатки в рукавицы.

- верхняя часть варежки откидывается и фиксируется на тыльной стороне.
- карабин для крепления к одежде
- стяжка запястья на резинке

• верхняя ткань:	**Polartec® 200**
• усиление:	**PVC-Grip**

9009

арт. **5965**

MATTERHORN

Функциональные непромокаемые гамаши.

- полностью закрывают голень, удобный крой
- верхняя часть из «дышащего» материала
- верх регулируется стропой и липучкой Velcro®
- крепление к ботинку стальным тросом
- отсутствие молнии облегчает доступ к ботинку

- материал: **Nylon, Polyurethane**
- усиление: **PolyOxford**

9205 9009

арт. **5969**

CORDURA FABRIC

ANNAPURNA

Гамаши из дышащего материала ASF 3L. Прочный низ из материала Cordura.

- полностью закрывают голень, удобный крой
- верх регулируется резинкой с фиксатором
- контактные зоны усилены накладками из Teza
- крепление к ботинку: стальной трос и крючок
- отсутствие молнии облегчает доступ к ботинку
- нижний край на широкой резинке

- материал: **ASF 3L**
- усиление: **Cordura**

9009

арт. **64**

CORDURA FABRIC Тинсулейт

LEGGINS TH

Зимние бахилы с утеплителем Thinsulate®. Одеваются поверх обуви и под кошки.

- полностью закрывают голень
- стропа в пяточной области для удобства одевания придания жесткости
- прочная застежка-молния по всей длине продублирована липучкой
- верх регулируется эластичным шнуром с фиксатором

- материал: **PolyOxford 600**
- внутренняя ткань: **Oxford 210**
- усиление: **Cordura®**
- утеплитель: **Thinsulate®**

8209 8309

р а з м е р ы

S, см	M, см	L, см	XL, см
29,5	31,5	33,5	35,5

арт. **789 B**

resistDT CORDURA FABRIC Тинсулейт

TUNDRA SOCKS V2

Теплые носки-чуни для ночевок.

- износостойкая подошва из ткани Oxford
- можно использовать как обувь непродолжительное время
- регулировка по верху
- внутренние швы не натирают ноги

- материал: **Resist-DT®**
- усиление: **Cordura® 1000**
- утеплитель: **Thinsulate®**

9009

арт. **5993**

resistDT

DOWN SOCKS

Теплые пуховые носки.

- внутренние швы не натирают ноги
- в верхней части муфта из мягкого флиса

- материал: **Resist® DT**
- утеплитель: **гусиный пух FP 650**

9009

арт. **1574 A**

POLARTEC THERMAL PRO

POLAR SOCKS V2

Теплые носки из ткани Polartec® Thermal Pro®.

- быстро сохнут
- верх обработан тесьмой из лайкры
- внутренние швы не натирают ноги

- материал: **Polartec® Thermal Pro®**

9009

арт. **1574 C**

POLARTEC POWER STRETCH

PSS SOCKS

Легкие и теплые носки из Polartec® Power Stretch®.

- ткань отлично отводит избыток влаги
- быстро сохнут
- верх обработан тесьмой из лайкры
- внутренние швы не натирают ноги

- материал: **Polartec® Power Stretch®**

9009

Палатки

Российские полярники успешно завершили второй этап поисковой экспедиции на Земле Франца-Иосифа. Им удалось отыскать в Арктике следы пропавшей почти 100 лет назад команды «Святой Анны» и ее капитана, легендарного морского офицера Георгия Брусилова.

Вертолетами российских полярников обеспечило управление авиации ФСБ РФ, а теплую одежду и экипировку предоставила компания **НПФ БАСК**.

фото из архива экспедиции "По следам двух капитанов"

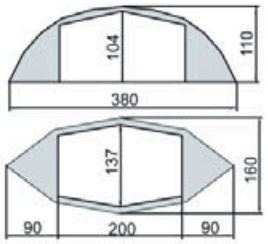

арт. **3507**

WINDWALL 2

Надёжная всесезонная палатка для альпинизма и горного туризма.

- тент и внутренняя палатка устанавливается одновременно
- высокая ветроустойчивость
- регулируемая ветрозащитная юбка
- хорошая вентиляция тента за счёт ассиметричного расположения вентиляционных окон
- полный доступ к вентиляционным окнам тента из внутренней палатки
- входы с противомоскитной сеткой
- два тамбура
- входы тента расположены с одной стороны, палатку можно ставить вдоль перепадов рельефа
- карманы из сетки для мелочей
- светоотражающие ветровые оттяжки
- швы тента и дна проклеены

- внешний тент: **40D Nylon Ripstop240T SI/PU, 3000 мм**
- внутренняя палатка: **40D Nylon Ripstop 240T BR, W/R**
- дно: **70D Nylon Taffeta 210T PU, 5000 мм, W/R**
- каркас: **4 стойки, диаметр 9.5 мм, DAC AL7001-T6**
- количество мест: **2**
- вес в полной комплектации, кг: **3,9**
- вес в минимальной комплектации, кг: **3,6**

9501

арт. **3510**

SHARK FIN FLAP

Лёгкая трёхсезонная палатка с юбкой, для горного и пешего туризма. Обладает повышенной ветроустойчивостью.

- цветовая маркировка для удобства установки тента
- регулируемая ветрозащитная юбка
- два тамбура
- входы продублированы противомоскитной сеткой
- шарнирное соединение дуг в двух точках
- полудуга крыши увеличивает объём тамбуров
- карманы из сетки для мелочей
- подвесная полка
- швы тента и дна проклеены

- внешний тент: **40D Nylon Ripstop 240T SI/PU, 3000 мм**
- внутренняя палатка: **40D Nylon Ripstop 240T BR, W/R**
- дно: **70D Nylon Taffeta 210T PU, 5000 мм, W/R**
- каркас: **3 стойки, диаметр 8.5 мм, 9.5 мм, Yunan AL7001-T6**
- количество мест: **2**
- вес в полной комплектации, кг: **3,1**
- вес в минимальной комплектации, кг: **2,9**

9501

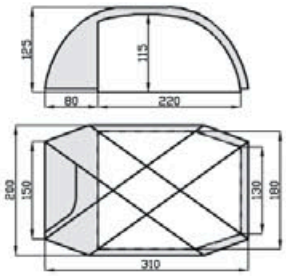

арт. **3740**

FRIEND 3

Удобная палатка для любых путешествий. Занимает небольшую площадь, при этом обладает очень комфортным жилым пространством.

- тент и внутренняя палатка устанавливается одновременно
- можно установить тент без внутренней палатки
- вместительный тамбур
- большая и удобная жилая часть
- ветроустойчивая и стабильная конструкция
- отличная вентиляция
- вход продублирован противомоскитной сеткой
- карманы из сетки для мелочей
- подвесная полка
- простая система установки дуг каркаса
- швы тента и дна проклеены

- внешний тент: **40D Nylon Ripstop 240T SI/PU, 3000 мм**
- внутренняя палатка: **40D Nylon Ripstop 240T BR, W/R**
- дно: **70D Nylon Taffeta 210T PU, 5000 мм, W/R**
- каркас: **4 стойки, диаметр 9,5мм, Yunan AL7001-T6**
- количество мест: **3**
- вес в полной комплектации, кг: **4,35**
- вес в минимальной комплектации, кг: **4,0**

9501

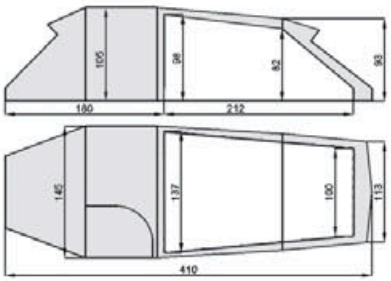

арт. **3741**

REACH 2

Комфортная, простая в установке, туннелеобразная палатка. Геометрия палатки оптимизирована для снижения веса. Вертикальные борта увеличивают полезный объём и упрощают процесс установки тента, который легко натягивается в продольном направлении без дополнительных оттяжек.

- вместительный тамбур
- тент и внутренняя палатка устанавливаются одновременно
- возможность установки тента без внутренней палатки
- хорошая вентиляция
- вход продублирован противомоскитной сеткой
- карманы из сетки для мелочей
- тент легко натягивается
- швы тента и дна проклеены

- внешний тент: **75D Polyester Taffeta 185T WR PU, 3000 мм**
- внутренняя палатка: **70D Polyester Ripstop 190T BR, W/R**
- дно: **70D Nylon Taffeta 210T PU, 5000 мм W/R**
- каркас: **3 стойки, диаметр 9.5 мм, Yunan AL7001-T6**
- количество мест: **2**
- вес в полной комплектации, кг: **3,4**
- вес в минимальной комплектации, кг: **3,15**

9501

UPDATE

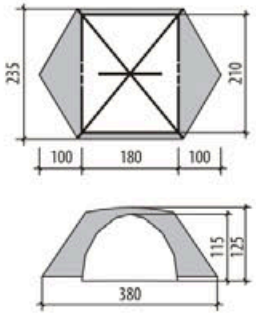

арт. **3519**

BONZER 3

Классическая универсальная палатка куполообразной формы для походов и отдыха на природе.

- просторное и удобное внутреннее пространство
- легко устанавливается
- возможность установки тента без внутренней палатки
- два тамбура
- входы продублированы противомоскитной сеткой
- карманы из сетки для мелочей
- подвесная полка
- два вентиляционных окна, регулируемых изнутри

- внешний тент: **75D Polyester Taffeta 185T PU 3000 мм, W/R**
- внутренняя палатка: **70D Polyester Ripstop 190T BR, W/R**
- дно: **70D Nylon Taffeta 210T PU 5000 мм, W/R**
- каркас: **3 стойки, диаметр 9,5; 11 мм, Yunan AL7001-T6**
- количество мест: **3**
- вес в полной комплектации, кг: **3,9**
- вес в минимальной комплектации, кг: **3,65**

Примечание: В минимальную комплектацию входит, тент, внутренняя палатка и каркас (без колышков, штормовых оттяжек, упаковочного мешка и ремонтного набора).

9401

UPDATE

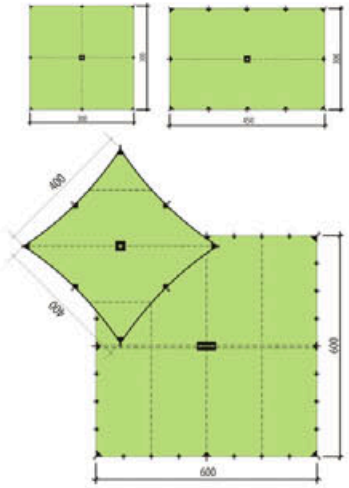

арт. **3740**

CANOPY V3

Универсальный тент-укрытие для бивуака. В центре тента имеется карман для стойки, которую можно изготовить из подручных материалов. Имеет полный комплект шнуров со светоотражающим свойством. Упаковочный мешок встроен в тент. 4 размера.

Материалы: **75D Polyester Taffeta 185T PU 3000 mm W/R**

Артикул	Размеры,м	Вес, кг
3522	3x3	0,97
3523	3x4.5	1,38
3608	4x4	1,58
3525	6x6	3,65

9401

арт. **5447**

ШНУР К ПАЛАТКЕ

Может использоваться в качестве ветровых оттяжек для палаток и тентов любой конструкции. Тонкий, прочный шнур красного цвета со световозвращающими вставками.

состав: **Nylon**
Размеры: **длина 10 м, диаметр шнура 2 мм**
Вес: **48,2 г на 10 м**

КОЛЫШКИ

Название	Артикул	Вес, г
Millenium	5448	10
Okta-agular	5449	14
V-peg	5450	14,5

КОМПЛЕКТ КАРКАСА ПАЛАТКИ

Набор стоек для палаток, диаметр 11 мм/ 9,5 мм/ 8,5 мм. В набор входят алюминиевые стойки длиной 50 см (7 шт. с втулками и 1 шт. без втулки), эластичный шнур и концевики.

Материал стоек : алюминиевый сплав **YUNAN 7001-T6**, материал концевиков - алюминиевый сплав **YUNAN 6063**.

арт. **3125** / **3126** / **3127**

КОМПЛЕКТ КАРКАСА ПАЛАТКИ DAC 8,84 мм

Стойки для палатки. Система **DAC Featherlite®**

- сплав алюминиевый сплав **DAC Featherlite®**
- система **DAC Featherlite®**

арт. **4301**

КОМПЛЕКТ КАРКАСА ПАЛАТКИ DAC 9,5 мм/ 8,5 мм

Набор стоек для палатки. Система **DAC Pressfit®**

- сплав аллюминия **7001-T6**
- система **DAC Pressfit®**

арт. **3610** / **3609**

Спальники

фото из архива Максима Богатырева

Телеканал "Россия 2" закончил съемки фильма про случай в горах, происшедший с Максимом Богатыревым. Вместо намеченного восхождения на 7-тысячник Музтаг-Ате ему и его американскому коллеге Энтони Пиву пришлось спасать (стаскивать вниз в спальных мешках) застрявшую на большой высоте из-за плохой погоды группу корейских спортсменов.

В эти трудные дни испытание на прочность прошли не только люди и техника, но также надежная экипировка, предоставленная альпинистам компанией **НПФ БАСК**.

KASHGAR -60C

Первый мешок российского производства, рассчитанный на морозы до -60°С. Температурный режим подтверждён независимым тестированием на соответствие европейскому стандарту EN 13537.

- центральная молния, утеплёна пуховыми клапанами
- сложная система расположения пуховых пакетов предотвращает потерю тепла
- большой и тёплый капюшон
- два внутренних кармана для мелочей
- капюшон и шейный пакет регулируются эластичными шнурами с фиксаторам

• верхняя ткань:	**Resist-DT® Extreme**
• внутренняя ткань:	**Resist-DT®**
• утеплитель:	**гусиный пух** (FP 780)
• вес утеплителя, г:	**2010**
• вес, г:	**2950**
• размеры, см:	**220x90x60**
• размер в упакованном виде, см:	**29x65**

Температурный режим:

-60°С	-34°С…-24°С	- 4°С

70183

арт. **3129**

SAYAN-40C 3/1

Очень теплый многофункциональный спальник до -40С, 3 в 1. Состоит из внешнего спальника с утеплителем Thermofil® S и внутреннего пухового спальника FP 780 (93/07) DWR. Циркулируя между двумя мешками, теплый воздух создает дополнительный теплоизолирующий слой. Каждый спальник можно использовать по отдельности.

- уникальное сочетание теплоизоляционных свойств и малого веса
- спальники стыкуются с помощью липучки в головном отсеке
- компрессионный мешок и мешок для хранения в комплекте

• верхняя ткань:	**Resist-DT® Extreme**
• внутренняя ткань:	**Resist-DT® Light**
• утеплитель:	**гусиный пух** (FP 780) + **Thermofil® 266 г/м²**
• вес утеплителя, г:	**540**
• размеры, см:	**216x83x55**
• размер в упакованном виде, см:	**32x47**

Температурный режим:

спальник	экстрим	комфорт	тепло	вес, г
внешний+ внутренний	- 40°С	-20°С…-10°С	+ 2°С	2585
внешний	- 20°С	-7°С …-3°С	+ 15°С	1470
внутренний	- 10°С	-5°С…+3°С	+ 15°С	1115

70183

арт. **4610**

KARAKORAM 850 FP V2

Уникальный спальный мешок для экстремальных условий и защитой пуха от влаги. Температурный режим подтвержден EN 13537 (до -44°С).

- левый и правый варианты спальника состегиваются
- двухзамковая-разъёмная молния утеплена двумя пуховыми планками
- шейный пакет регулируется эластичными шнурами с фиксаторами
- тесьма вдоль планок от попадания ткани в молнию
- окончание молнии фиксируется клапаном с Velcro®
- два внутренних кармана

• верхняя ткань:	**Resist-DT® Extreme**
• внутренняя ткань:	**Resist-DT®**
• утеплитель:	**белый гусиный пух**

Модель	M	LX	XXL
Артикул	3535	3536	3537
Вес утеплителя, г	1130	1247	1300
Fill Power	850	850	850
Вес, кг	1,9	2,1	2,2
Размеры, см	215x82x55	228x87x58	228x92x60
Упаковка, см	22x55	23x57	24x59

Температурный режим:

-44°С	-21°С…-13°С	+4°С

70184 (R,L)

MUSTANG 780 FP V2

Пуховой спальный мешок для экстремальных условий. Температурный режим подтвержден EN 13537 (до -34°С).

- боковая разъёмная молния утеплена двумя пуховыми планками
- левый и правый варианты спальника состегиваются
- большой капюшон и тёплый шейный пакет регулируются эластичными шнурами с фиксаторами
- тесьма вдоль планок от попадания ткани в молнию
- окончание молнии фиксируется клапаном с Velcro®
- два внутренних кармана

• верхняя ткань:	**Resist-DT®**
• внутренняя ткань:	**Resist-DT®**
• утеплитель:	**гусиный пух**

Модель	M	XL
Артикул	3538	3539
Вес утеплителя, г	858	944
Fill Power	780	780
Вес, кг	1,6	1,8
Размеры, см	215x80x55	228x85x58
Упаковка, см	21x50	22x52

Температурный режим:

-34°С	-14°С…-7°С	+13°С

70184 (R,L)

PAMIRS

Пуховой спальный мешок для экстремальных условий -30°С. Протестирован в соответствии с требованиями европейского температурного стандарта EN 13537. Выпускается с разным качеством пухового наполнения и в разных размерах.

- левый и правый варианты спальника состегиваются
- молния утеплена пуховой планкой
- большой капюшон и тёплый шейный пакет регулируются эластичными шнурами с фиксаторами
- тесьма вдоль планок от попадания ткани в молнию
- окончание молнии фиксируется клапаном с Velcro®
- два внутренних кармана

- верхняя ткань: **Resist-DT® Light**
- внутренняя ткань: **Resist-DT®**
- утеплитель: **гусиный пух**

Модель	850 FP-S	850 FP-M	850 FP-XL
Артикул	1692D	1691C	1692C
Вес утеплителя, г	635	674	745
Fill Power	850	850	850
Вес, кг	1,3	1,38	1,5
Размеры, см	198x80x54	215x80x55	228x85x58
Упаковка, см	22x46	23x48	22x50

Модель	780 FP-M	780 FP-XL	670 FP-S
Артикул	1691B	1692B	1691D
Вес утеплителя, г	702	776	764
Fill Power	780	780	670
Вес, кг	1,4	1,53	1,4
Размеры, см	215x80x54	228x85x58	198x80x54
Упаковка, см	23x48	24x50	22x46

Модель	670 FP-M	670 FP-XL	670-XXL
Артикул	1691A	1692A	5978
Вес утеплителя, г	817	903	945
Fill Power	670	670	670
Вес, кг	1,5	1,65	1,8
Размеры, см	215x80x55	228x85x58	228x90x60
Упаковка, см	23x48	24x50	25x53

Температурный режим:

-30°С	-11°С…-4°С	+13°С

8301 (R,L)

BLANKET PRO 670FP V2

Спальный мешок одеяло с подголовником (до -28°С). Выпускаются с правой и левой молниями.

- левый и правый варианты спальника состегиваются
- молния утеплена внутренней пуховой планкой
- тесьма вдоль планки от попадания ткани в молнию
- окончание молнии фиксируется клапаном с Velcro®
- верх спальника регулируется эластичным шнуром с фиксатором

- верхняя ткань: **Resist-DT®**
- внутренняя ткань: **Resist-DT®**
- утеплитель: **гусиный пух**

Модель	M	XL
Артикул	3540	3541
Вес утеплителя, г	728	886
Fill Power	670	670
Вес, кг	1,55	1,85
Размеры, см	220x185x80	235x200x90
Упаковка, см	21x45	22x55

Температурный режим:

-24°С	-6°С… 0°С	+10°С

80315 (R,L)

TREKKING-670 FP V2

Лёгкий пуховый спальный мешок (до -24°С). Протестирован в соответствии с требованиями европейского температурного стандарта EN 13537.

- левый и правый варианты спальника состегиваются
- молния утеплена дополнительной пуховой планкой
- тесьма вдоль планки от попадания ткани в молнию
- окончание молнии фиксируется клапаном с Velcro®
- тёплый шейный пакет и капюшон регулируются эластичными шнурами с фиксатором

- верхняя ткань: **Resist-DT®**
- внутренняя ткань: **Resist-DT®**
- утеплитель: **гусиный пух**

Модель	S	M	XL
Артикул	6074	6100	6075
Вес утеплителя, г	610	645	728
Fill Power	670	670	670
Вес, кг	1,28	1,36	1,5
Размеры, см	207x78x51	220x78x51	233x85x55
Упаковка, см	18x45	18x46	19x47

Температурный режим:

-24°С	-6°С…0°С	+13°С

70173 (R,L)

HIKING-780 FP V2

Лёгкий и тёплый пуховой спальный мешок (до-17°С). Протестирован в соответствии с требованиями европейского температурного стандарта EN 13537.

- левый и правый варианты спальника состегиваются
- шнур вдоль молнии для защиты от попадания ткани
- тёплый глубокий капюшон с регулировкой
- молния фиксируется клапаном с Velcro®
- утёпленный пухом шейный пакет
- надёжная двухзамковая молния утеплена дополнительной пуховой планкой

- верхняя ткань: **Resist-DT® Light**
- внутренняя ткань: **Resist-DT®**
- утеплитель: **гусиный пух**

Модель	S	M	XL
Артикул	4042C	4042	4042B
Вес утеплителя, г	337	362	394
Fill Power	780	780	780
Вес, кг	0,997	1,072	1,144
Размеры, см	198x80x54	215x80x55	228x85x58
Упаковка, см	18x45	18x46	19x47

Температурный режим:

-17°С	-1°С…+4°С	+16°С

8301 (R,L)

KIDS BAG V2

арт. **1556 A**

Теплый спальный мешок для самых маленьких путешественников.

- подкладка из хлопка
- две молнии по бокам спальника значительно упрощают процесс его застёгивания
- удобный кармашек для мелочей
- планки на молниях из мягкого флиса защищает лицо
- утяжка внизу спальника позволяет регулировать его глубину
- весёлый дизайн

- верхняя ткань: **Resist-DT®**
- внутренняя ткань: **Хлопок 100%**
- утеплитель: **гусиный пух (FP 670)**
- вес утеплителя, г: **300**
- вес, кг: **0,6**
- размеры, см: **95x52x40**

Температурный режим:

-10°С	-3°С… 0°С	+15°С

8206

MILD UNIVERSAL

арт. **5975 A**

Комбинированный спальник-одеяло с утеплителем Thermofil® по спине и пуховой полочкой. Утеплитель нижней части спальника - Thermofil®, а на верхней - гусиный пух Fill Power 670.

- пуховая часть полностью отстегивается
- состегивается со всеми спальниками БАСК, кроме серии Termobag
- молния утеплена внутренней планкой
- подголовник снабжен чехлом для подушки
- верх спальника регулируется эластичным шнуром с фиксатором

- верхняя ткань: **Resist-DT®**
- внутренняя ткань: **Resist-DT®**
- утеплитель: **Thermofil® S, гусиный пух (FP 670)**
- вес, кг: **1,8**
- размеры, см: **223x186x80**
- размеры упаковки, см: **23x57**

Температурный режим:

-25°С	-7°С… +3°С	+10°С

81303

CHALLENGER -35C

Спальный мешок для экстремальных условий с уникальной системой расположения слоёв утеплителя Thermolite® Extreme.

- черепичная система расположения слоев утеплителя (Shingle)
- внешняя ткань с полиуретановой пропиткой
- левый и правый варианты спальника состегиваются
- большой тёплый капюшон и шейный пакет регулируются шнуром с фиксатором
- молния утеплена дополнительной планкой
- тесьма вдоль планки от попадания ткани в молнию
- два внутренних кармана для мелочей
- окончание молнии фиксируется клапаном с Velcro®

- верхняя ткань: **Tactel Ripstop® PU**
- внутренняя ткань: **Pongee®**
- утеплитель: **Thermolite® Extreme 125 г/м², 3 слоя**

Модель	M	XL
Артикул	5970	5970 A
Вес, кг	2,6	2,9
Размеры, см	215x80x55	228x85x58

Температурный режим:

-35°С	-17°С…-10°С	+1°С

80215 (R,L)

UPDATE

PACIFIC-30C

Спальный мешок с тремя слоями утеплителя Thermolite® Extra.

- продольная система расположения слоев утеплителя (Sandwich)
- левый и правый варианты спальника состегиваются
- большой тёплый капюшон и шейный пакет регулируются шнуром с фиксатором
- молния утеплена дополнительной планкой
- тесьма вдоль планки от попадания ткани в молнию
- два внутренних кармана для мелочей
- окончание молнии фиксируется клапаном с Velcro®

- верхняя ткань: **Soft Nylon Ripstop®**
- внутренняя ткань: **Pongee®**
- утеплитель: **Thermolite® Extra 125 г/м², 3 слоя**

Модель	M	XL
Артикул	5973	5973 A
Вес, кг	2,4	2,7
Размеры, см	215x80x55	228x85x58

Температурный режим:

-30°C	-12°C…-6°C	-12°C

81315 (R,L)

Thermolite® EXTRA

UPDATE

PLACID-20C

Популярный спальный мешок-кокон с двумя слоями утеплителя Thermolite® Extra.

- продольная система расположения слоев утеплителя (Sandwich)
- левый и правый варианты спальника состегиваются
- большой тёплый капюшон и шейный пакет регулируются шнуром с фиксатором
- молния утеплена дополнительной планкой
- тесьма вдоль планки от попадания ткани в молнию
- два внутренних кармана для мелочей
- окончание молнии фиксируется клапаном с Velcro®

- верхняя ткань: **Soft Nylon Ripstop®**
- внутренняя ткань: **Pongee®**
- утеплитель: **Thermolite® Extra 125 г/м², 2 слоя**

Модель	XS	S	M	XL
Артикул	3505 A	3505	5974	5974 A
Вес, кг	1,3	1,55	1,75	1,9
Размеры, см	185x75x52	198x80x54	215x80x55	228x85x58
Цвет	81303 (R, L)	81315 (R, L)	81315 (R, L)	81315 (R, L)

Температурный режим:

-20°C	-7°C	+10°C

Thermolite® EXTRA

арт. **5975**

MILD-20C

Спальник одеяло с подголовником (-20°C) с двумя слоями утеплителя Thermolite Extra.

- продольное расположение слоёв утеплителя (Sandwich)
- состегивается со всеми спальниками БАСК, кроме серии Termobag
- спальник трансформируется в одеяло
- тёплый капюшон регулируется шнуром с фиксатором
- утепляющая планка на молнии
- внутренний карман на застежке Velcro®
- окончание молнии фиксируется клапаном с Velcro®
- упаковывается в компрессионный мешок

- верхняя ткань: **Soft Nylon Ripstop®**
- внутренняя ткань: **Pongee®**
- утеплитель: **Thermolite® Extra 125 г/м², 2 слоя**
- вес, кг: **2,28**
- размеры, см: **235x205x90**

Температурный режим:

-20°C	-7°C… +3°C	+10°C

81303 (R,L)

resistDT

арт. **3527(M)**

арт. **3528(L)**

COMPRESSION BAG V2

Компрессионный мешок для транспортировки пуховых изделий и упаковки одежды, снаряжения.

- четырёхсторонняя утяжка
- надёжная фурнитура, выдерживающая высокие и длительные нагрузки
- удобные петли на концах строп для утяжки

- верхняя ткань: **PolyOxford**
- габаритные размеры (диаметр x длина), см: **23x50/ 25,5x58,5/ 28x67**
- вес, кг: **0,15/ 0,18/ 0,21**

арт. **3529(XL)**

9009

TERMOBAG-W / TERMOBAG-V

Универсальный спальный мешок - одеяло с одним слоем утеплителя. С подголовником и без

- молния с фиксацией предотвращает расстегивание спального мешка
- окончание молнии фиксируется клапаном с Velcro®
- капюшон регулируются шнурами с фиксатором

- верхняя ткань: **Nylon**
- внутренняя ткань: **Nylon**
- утеплитель: **Termofil®**

модель	арт.	конструкция	тепло	предел комфорта	экстрим	вес,кг	кол-во слоев утеплителя	размеры
V1M	1741 A	спальный мешок-одеяло	+25°	+10°	0°	0,8	1	200 x 70
V2M	1707 A	спальный мешок-одеяло	+20°	+5°	-5°	1,2	2	200 x 70
V3M	1711 A	спальный мешок-одеяло	+15°	0°	-10°	1,35	3	200 x 70
V4M	2416 A	спальный мешок-одеяло	+10°	-5°	-15°	1,68	4	200 x 70
V1XXXL	1741 B	двухместный спальный мешок-одеяло	+15°	+5°	-5°	1,5	1	225 x 140
V2XXXL	1707 B	двухместный спальный мешок-одеяло с подголовником	+10°	0°	-10°	1,95	2	225 x 140
W2XS	3698	укороченный спальный мешок-одеяло с подголовником	+15°	+5°	-5°	0,8	2	175 x 150 x 70
W2S	1708 A	укороченный спальный мешок-одеяло с подголовником	+15°	+5°	-5°	0,95	2	200 x 175 x 70
W1L	1740 A	спальный мешок-одеяло с подголовником	+25°	+10°	0°	0,85	1	225 x 190 x 76
W2L	1710 A	спальный мешок-одеяло с подголовником	+20°	+5°	-5°	1,2	2	225 x 190 x 76
W2XL	2321 A	спальный мешок-одеяло с подголовником	+20°	+5°	-5°	1,4	2	240 x 200 x 90
W3L	1714 A	спальный мешок-одеяло с подголовником	+15°	0°	-10°	1,55	3	225 x 190 x 76
W3XL	2322 A	спальный мешок-одеяло с подголовником	+15°	0°	-10°	1,9	3	240 x 200 x 90

LINER BLANKET/ LINER MUMMY

Вкладыш в спальный мешок из 100% хлопка. Защищает от загрязнений, сокращает количество стирок мешка. LINER MUMMY в виде кокона.

- карман для подушки в изголовье
- подходит для любой модели спального мешка и под любой рост
- легкий и компактный, приятен на ощупь

- верхняя ткань: **100%** хлопок
- вес без упаковки, г: **410/380**
- вес упаковки, г: **50**
- размеры, см: **210x80/ 220x80x50**

арт. **4603/4602**

Рюкзаки

Глеб Соколов замечательный фотограф и на сегодняшний день, один из самых сильных альпинистов-высотников в России. На его счету множество восхождений высочайшего уровня сложности. За свою альпинистскую карьеру Глеб собрал солидную коллекцию уникальных проектов. Он один из немногих в мире людей, побывших на всех вершинах восьмитысячного массива Лходзе, включая первовосхождение на вершину Лходзе Средняя в 2001 году, также в составе команды взошел на высочайшую точку планеты по центру Северной Стены в 2004 году, и побывал на вершине К2 в 2007 году, совершив восхождение по Западной стене в составе экспедиции. В 2005 году прошел сложнейший траверс массива Победы. Также Глеб неоднократный Снежный Барс и является рекордсменом скоростных одиночных восхождений на все семитысячники Памира и Тянь-Шаня. **НПФ БАСК** постоянно сотрудничает с Глебом Соколовым и опирается на его опыт, в создании одежды и снаряжения для альпинизма.

фото Глеба Соколов

PYTHON 120 V3

арт. **3496**

Экспедиционный рюкзак для продолжительных походов.

- анатомическая конструкция плечевых лямок и пояса
- съёмный клапан с двумя объемными карманами на молнии (снаружи и на внутренней стороне)
- карманы на поясе и по бокам рюкзака
- внутренняя перегородка на молнии
- нижний вход
- съемный грудной фиксатор
- спинка с валиками и сеткой D-Mesh
- крепления для навески дополнительного снаряжения снизу и по бокам
- система подвески IBS
- усиленное дно

• объем, л:	**120**
• вес, кг:	**2.75**
• ткань:	**210D DuPont Cordura® 2000 PU**
• усиление:	**Cordura® 1000**
• фурнитура:	**Duraflex®, YKK®**

70363 | 70364 | 70365

ANACONDA 120 V3

арт. **3495**

Универсальный экспедиционный рюкзак для походов, легкий и вместительный.

- спина и плечевые лямки анатомической конструкции
- съёмный клапан с двумя объемными карманами на молнии (снаружи и на внутренней стороне)
- карманы на поясе и по бокам рюкзака
- нижний вход
- съемный грудной фиксатор
- спинка с валиками из сетки D-mesh
- возможность навески дополнительного снаряжения снизу и по бокам
- усиленное дно
- система подвески IBS

• объем, л:	**120**
• вес, кг:	**2.6**
• ткань:	**210D DuPont Cordura® 2000 PU**
• усиление:	**Cordura® 1000**
• фурнитура:	**Duraflex®, YKK®**

70363 | 70364 | 70365

ANACONDA 130 V4

арт. **3690**

Самый вместительный экспедиционный рюкзак в коллекции. Благодаря удобной спинке и небольшому весу, подходит для длительных походов.

- анатомическая конструкция плечевых лямок и пояса
- съёмный клапан с двумя объемными карманами на молнии (снаружи и на внутренней стороне)
- съёмная деталь каркаса из пенополиэтилена может быть использована в качестве небольшого коврика
- съёмный грудной фиксатор
- спинка с валиками из сетки D-Mesh
- регулируемый по высоте съёмный пояс
- три боковые стяжки с каждой стороны
- возможность навески дополнительного снаряжения снизу и по бокам
- усиленное дно
- каркас - плотный пенополиэтилен
- регулируемая система подвески

• объем, л:	**130 + 10 (тубус)**
• вес, кг:	**2.15**
• ткань:	**210D DuPont Cordura® 2000 PU**
• усиление:	**Cordura® 1000**
• фурнитура:	**Duraflex®,YKK®**

80915 | 80914 | 80214 | 80314

BOULDER 75

арт. **4015**

Легкий и технологичный рюкзак-трансформер. В полной комплектации имеет преимущества станковых рюкзаков, а при необходимости может быть облегчен до 1,34 кг.

- анатомическая конструкция плечевых лямок и пояса
- спинка изготовлена термоформовкой, усилена съемным металлическим каркасом
- анатомическая выемка для головы
- соединения деталей ламинированы
- усиление из материала Hypalon
- съемный пояс, фиксатор на груди
- крепления для дополнительной навески снаряжения на клапане, по бокам и снизу
- внешний карман на клапане, карман для документов
- удобная система крепления ледового инструмента
- нижний вход
- дополнительный каркас из пенополиэтилена
- перегородка-тубус
- регулируемая система подвески

• объем, л:	**75**
• полный вес, кг:	**2.05**
• вес в минимальной комплектации, кг:	**1.34**
• ткань:	**420D Nylon Ripstop PU**
• усиление:	**Cordura® 1000**
• фурнитура:	**Duraflex®**
• габариты, см:	**75x38x27**

9402 | 9502

SHIVLING 90 V3 / 80 V3 / 60 V3

арт. **3497 / 3498 / 3500**

Вместительные, функциональные и легкие рюкзаки. Идеальные помощники в походах и путешествиях. Все размеры укомплектованы накидкой от дождя.

- анатомическая конструкция плечевых лямок и пояса
- съемный клапан с объемным карманом на молнии
- крепления для навески ледового и скального инструмента
- накидка от дождя
- нижний вход и внутренняя перегородка на молнии
- съемный грудной фиксатор
- спинка с вентиляцией, валиками и сеткой D-Mesh
- возможность навески снаряжения на клапане, снизу и по бокам
- усиленное дно
- система подвески IBS

• объем, л:	**90 / 80 / 60**
• вес, кг:	**2.5 / 2.3 / 2.1**
• ткань:	**210D DuPont Cordura® 2000 PU**
• усиление:	**Cordura® 1000**
• фурнитура:	**Duraflex®, YKK®**

70363 | 80214 | 70364 | 70365 | 80314

SHIVLING 70

арт. **3499**

Женский многофункциональный экспедиционный рюкзак для любых путешествий, легкий и эргономичный.

- конструкция плечевых лямок и пояса разработана с учетом анатомических особенностей
- крепления для навески снаряжения на клапане, снизу и по бокам
- съемный клапан с объемным карманом на молнии
- удобная система крепления ледового инструмента
- накидка от дождя в специальном кармане
- вместительный карман на лицевой стороне рюкзака
- нижний вход и внутренняя перегородка на молнии
- спинка с вентиляцией, валиками и сеткой D-Mesh
- нижний вход
- система подвески IBS

• объем, л:	**70**
• вес, кг:	**2.2**
• ткань:	**210D DuPont Cordura® 2000 PU**
• усиление:	**Cordura® 1000**
• фурнитура:	**Duraflex®, YKK®**

70363 | 80214 | 80314 | 70365

BERG 100 / BERG 60

арт. **4050 / 4051**

Практичный рюкзак объёмом 100л. Предусмотрен специальный вход на молнии со стороны спины для быстрого доступа.

- комфортная система подвески «Актив»
- каркас П-образной формы из прочного пластика
- широкий удобный пояс
- вместительный внешний карман на молнии (только у Berg 100)
- специальные крепления для лыж по бокам
- вход на молнии со стороны спины
- объемные карманы для мелочей по бокам
- удобная система навески дополнительного снаряжения

• объем, л:	**100 / 60**
• вес, кг:	**2.22 / 2.02**
• ткань:	**300D DuPont Cordura® Ripstop**
• усиление:	**Cordura® 1000**
• фурнитура:	**Duraflex®, YKK®**
• габариты, см:	**67x44x36 / 60x34x22**

BERG 100

80214 | 80314 | 70365

BERG 60

70363 | 70364 | 70365

LIGHT 69

арт. **3686**

Легкий, эргономичный рюкзак для альпинизма. Относительно плоская форма рюкзака дает возможность максимально удобно расположить рюкзак на спине.
Рюкзак создан с учетом опыта известного российского альпиниста Г. Соколова.

- низкий вес
- анатомическая конструкция плечевых лямок
- удобная, хорошо вентилируемая спина
- съемный грудной фиксатор
- боковые ремни для регулирования объёма и навески
- съемный клапан с карманом на молнии
- удобный легкий пояс
- специальные петли для подвешивания на перилах
- каркас пенополиэтилен высокой степени плотности
- регулируемая система подвески
- практичные крепления для навески снаряжения

• объем, л:	**69**
• вес, кг:	**1.06**
• ткань:	**210D DuPont Cordura® 2000 PU, сетка D-Mesh**
• усиление:	**1000D DuPont Cordura®**
• фурнитура:	**Duraflex®, YKK®**

80215 | 81415 | 80315

арт. **3545 / 3546**

AGGRESSOR 60 V2 / AGGRESSOR 45 V2

Штурмовой рюкзак с удобной системой навески снаряжения. Комфортно прилегает к спине, имеет боковой вход и разгрузочные петли внутри рюкзака.

- регулируемые лямки специального кроя
- съёмный грудной фиксатор
- боковые и нижние ремни для регулировки объёма и навески снаряжения
- каркас можно использовать как небольшой коврик
- съемный пояс с карманом и разгрузочной петлей
- съемный клапан с дополнительным карманом
- крепления для ледового инструмента
- петли для подвешивания рюкзака на перилах
- удобная вентилируемая спина
- усиленное дно
- дополнительный вход сбоку на молнии
- регулируемая система подвески

• объем, л:	**60 / 45**
• вес, кг:	**1.7 / 1.5**
• ткань:	**210D DuPont Cordura® 2000 PU, сетка D-Mesh**
• усиление:	**1000D DuPont Cordura®, Hypalon™**
• фурнитура:	**Duraflex®, YKK®**

80214 | 80314 | 81514

арт. **1447 A**

BACK COUNTRY V2

Рюкзак для фрирайда. Последняя модернизированная версия модели COUNTRY.

- лямки специального кроя
- крепления для сноуборда, каски, спальника, палатки
- система навески для ледового и скального снаряжения
- съёмный грудной фиксатор
- карман для лавинной лопаты
- специальный карман для гидратора
- жесткий карман для маски
- съёмный пояс с карманом и разгрузочной петлей
- вентилируемая спина

• объем, л:	**35**
• вес, кг:	**1.633**
• ткань:	**420D DuPont Cordura Ripstop 2000PU, Oxford, сетка D-Mesh**
• усиление:	**420D DuPont Cordura® Ripstop**
• фурнитура:	**Duraflex®**
• габариты, см:	**52x35x30**

8809 | 81402

арт. **3656**

BACK COUNTRY LIGHT

Более легкая версия популярной модели BACK COUNTRY V2 разработанная для городских условий.

- плечевые лямки специального кроя
- крепления для сноуборда, каски
- система навески ледового и скального снаряжения
- карман для лавинной лопаты
- жесткий карман для маски
- съёмный пояс с карманом и разгрузочной петлей
- вентилируемая спина

• объем, л:	**25**
• вес, кг:	**1.05**
• ткань:	**420D DuPont Cordura® Ripstop 2000PU, Oxford, сетка D-Mesh**
• усиление:	**420D DuPont Cordura® Ripstop**
• фурнитура:	**Duraflex®**

8901 | 81514

арт. **3502**

RACER 10

Легкий городской рюкзак для велосипедиста.

- регулируемые плечевые лямки специального кроя
- спина из сетки D-mesh отлично вентилируется
- специальное отделение и вывод под гидратор
- дополнительные карманы для ёмкостей с водой и мелких вещей
- каркас - пенополиэтилен высокой степени плотности

• объем, л:	**10**
• вес, кг:	**0.3**
• ткань:	**Nylon Ripstop PU, сетка D-Mesh**
• фурнитура:	**Duraflex®, YKK®**

81501 | 81502

арт. **3591**

MINI BAG

Сумка-косметичка для хранения предметов личной гигиены.

- внутренние карманы для хранения гигиенических принадлежностей
- удароустойчивое зеркало
- карабин для подвешивания косметички
- дополнительный кармашек снаружи

• внешняя ткань:	**Nylon 420D Oxford**
• вес, кг:	**0.2**

арт. **5093 A**

DURAFLEX

CESTUS V2

Функциональная сумка на пояс.

- удобный анатомический пояс из сетки D-Mesh отлично вентилируется
- вместительное основное отделение
- карман для плеера
- петли для письменных принадлежностей или инструмента из эластичной стропы
- карман для мобильного телефона с карабином
- небольшой кармашек для мелочей
- специальный отдел для бутылки (0,5-0,7 л) с системой фиксации

• объем, л:	**4,5**
• вес, кг:	**0.5**
• ткань:	**Polyoxford, Сетка**
• фурнитура:	**Duraflex®**

9205 9009

арт. **5093 A**

DURAFLEX

DA KIT V2

Стильная функциональная сумка через плечо. Подойдет для походов на работу и учебу.

- объем регулируется при помощи круговой молнии
- вместительное основное отделение
- два внутренних кармана для бумаг
- карман с карабином для средств связи
- функциональные карманы для мелочей
- zipp garage для исключения попадания воды внутрь отделений

· объем, л:	**5**
· вес, кг:	**0.3**
· ткань:	**Poly Oxford 600, сетка D-Mesh**
· фурнитура:	**Duraflex®**

9205 9009

арт. **3592**

DAY PACK

Городской рюкзак с отделением для ноутбука.

- плечевые лямки специального кроя
- удобная спинка с хорошей вентиляцией
- компрессионные ремни для регулировки объема
- в комплекте чехол от дождя
- отделение - органайзер
- отделение для хранения документов / журналов формата А4
- отделение для ноутбука с амортизирующей пеной
- карман для мелочей
- специальный дизайн внешних карманов для хранения и быстрого доступа к аксессуарам: мышь , зарядка, шнур

• внешняя ткань:	**Nylon 420D**
• вес, кг:	**0.8**
• объем, л:	**30**

арт. **3590**

MESSENGER BAG

Сумка для ноутбука. Эргономично организованное пространство для хранения и удобного использования различных электронных устройств.

- защищенное отделение для ноутбука
- отделение для документов формата А4
- внешний карман на клапане с карабином для ключей, защищен влагозащитной молнией
- специальный дизайн внешних карманов для хранения и быстрого доступа к аксессуарам: мышь, зарядка, шнуры
- объем корректируется молнией
- удобная система хранения: электронных устройств, флеш-карт, канцелярских принадлежностей
- дополнительные ремни для регулировки веса при езде на мотоцикле или велосипеде
- удобная регулируемая лямка через плечо
- крепления для подвешивания на дорожные сумки

• внешняя ткань:	**Nylon 420D**
• вес, кг:	**0.7**

WP BAG LIGHT

арт. 3180 / 3187 / 3183 / 3184 / 3185 / 3188

Легкий герметичный мешок для изоляции одежды, снаряжения, документов и ценных вещей от влаги (6 размеров) .

- герметичные швы
- влагостойкость достигается с помощью пластикового замка и скрутки

• материал:	**70D Nylon Taffeta + PU**
• размеры: высота/диаметр, см:	**29/15; 37/16; 51/19; 62/21; 87/23; 99/37**
• объем, л:	**2 / 5 / 10 / 15 / 25 / 100**
• вес, г:	**45 / 59 / 80 / 109 / 138 / 280**

9205	9305	9105				

WP BAG V2

арт. 5441A / 5442 A / 5443 A / 5444 A / 5445 A

Герметичный мешок для защиты снаряжения, одежды и технических средств. Примененный материал верха обладает повышенной износоустойчивостью и предназначен для больших нагрузок (5 размеров) .

- отстегивающаяся плечевая лямка
- прочный материал верха
- оригинальная технология проварки швов
- ручка для переноски и привязывания
- удобная и надежная система скрутки и фиксации

• материал:	**Nylon+PVC**
• объем, л:	**25 / 40 / 60 / 80 / 130**
• вес, г:	**650 / 750 / 950 / 1160 / 1370**

9205	9305	9105				

TRANSPORT

Сумка-баул с лямками для транспортировки снаряжения на подходах к базовым лагерям, а также при перевозке любыми видами транспорта.

- износоустойчивый материал
- съемные плечевые лямки, удобные при переноске и транспортировке
- объемный боковой карман
- система подвески регулируется

• ткань:	**Teza**
• фурнитура:	**YKK®, Duraflex®**

Название	артикул	объем, л	вес, кг	габариты, см
TRANSPORT 120+	4180	120	1,7	87x45x34
TRANSPORT 100	3100 A	100	1,55	72x45x34
TRANSPORT 80	3100 B	80	1,4	68x39x34

DURAFLEX

9009	9309					

Материалы и технологии, используемые в продукции BASK результат долгого поиска, исследований и испытаний в самых суровых климатических условиях.
Мы предлагаем материалы и комплектующие, которые наилучшим образом подходят для покупателей наших изделий основное внимание уделяется таким свойствам, как прочность, долговечность, влагостойкость, дышимость, абразивность и, конечно, стоимость.

ГАГАЧИЙ ПУХ

Ежегодно во всем мире собирают не более 4000 кг гагачьего пуха. Уникальная исландская технология сбора и обработки сырья позволяет получить с одного гнезда гаги около 16 гр. пуха высочайшего качества.
Пушинки гагачьего пуха сцеплены друг с другом подобно застежке-липучке, образуя большой мягкий серый материал, который обладает уникальными свойствами по сравнению с другими утеплителями:
- любой другой пух распадается на разрозненные элементы, тогда как гагачий пух представляет собой связную однородную массу это препятствует перемещению пуха внутри изделия и существенно уменьшает конвективные потери тепла.
- практически моментальное восстановление объема из сжатого состояния.
Упругие свойства гагачьего пуха Ёна Свейнсона, используемого НПФ БАСК, составляют 813 F.P. что подтверждено тестами Института Пуха IDFL.

Сегодня БАСК возрождает давние российские традиции использования гагачьего пуха. В течение 15 лет НПФ БАСК выполняет эксклюзивные заказы на одежду и спальные мешки.
Возможно, на сегодняшний день российская компания BASK Company является единственной в мире фирмой, изготавливающей одежду для активного отдыха, утепленную гагачьим пухом.
Подробная информация размещена на сайте www.eider-down.ru

ГУСИНЫЙ ПУХ

Неизменный лидер среди утеплителей, натуральный гусиный пух сочетает в себе малый вес, высокие теплоизоляционные характеристики, небольшой транспортный объём и долгий срок службы. Основная характеристика, по которой оценивают пух, его упругие свойства, определяются параметром "Fill Power" (F.P.) Это объём в кубических дюймах, до которого восстанавливается после сжатия унция (28,35 г) пуха. Лучшие показатели F.P. доходят до 850 единиц.

Фирма BASK использует в своей продукции только отборный экологически чистый пух гусей, выращенных в условиях сурового русского климата - наиболее качественный, крупный и упругий. В изделиях BASK применяется гусиный пух с показателями F.P 670-850. Каждая партия пуха имеет ветеринарное свидетельство, подтверждающее отсутствие бактерий и радиационного фона. Для улучшения упругих и водоотталкивающих свойств пуха BASK применяется эксклюзивная технология обработки готового пуха средством DOWN PROOF фирмы NIKWAX®. При правильном обращении с изделиями срок службы гусиного пуха 20 лет.

Гусиный пух, используемый в изделиях BASK, собран и обработан в России (регистрационный номер №1016) с применением технологий пухо-перового производства в соответствии со стандартами EN 12935, PAS 1008 Европейской Ассоциации пуха и пера (EDFA-European Down and Feather Association, (http://www.edfa-mainz.de).

Каждое изделий производства BASK снабжено подробной информацией о свойствах использованных материалов, в том числе утеплителя. Так, логотип **Downafresh®** на пуховой бирке означает, что пух свободен от примесей, просушен при температуре 100°C, соответствует требованиям к гигиене и чистоте, определенных стандартом EN 12935 и является чистым сырьем. Логотип **NOMITE®** подтверждает безопасность пуха для лиц, страдающих аллергией на бытовую пыль. Право пользования маркой NOMITE® имеют только предприятия, соблюдающие технологию производства пухо-перовых изделий в соответствии с Европейским стандартом PAS 1008.

PRIMALOFT®

Современная серия утеплителей из полиэфирных волокон. Очень мягкий и тёплый, Primaloft®, в отличие от многих других утеплителей согревает даже во влажных условиях и быстро высыхает. Благодаря особой структуре волокон, Primaloft® обеспечивает высокие теплоизоляционные свойства при небольшом весе, задерживает ветер и хорошо отводит испарения от тела. Выпускается в разных сериях:

Primaloft® One

- специально разработан для использования в перчатках, где очень важна устойчивость к сжатию и способность сохранять тепло при намокании.

Primaloft ®Sport

- высококачественный утеплитель, произведенный с помощью технологий, которые объединили ультратонкие волокна и волокна с переменным диаметром для максимально высокой эффективности теплоизоляции. Специально обработанные ультратонкие волокна обеспечивают образование водозащитной структуры, тогда как волокна переменного диаметра помогают формировать объём. За счет смешанных волокон Primaloft ®Sport более долговечен и дольше сохраняет первоначальный объём. НПФ БАСК использует Primaloft ®Sport в одежде.

THERMOLITE®

Уникальный утеплитель, разработанный и запатентованный американской компанией INVISTA (дочернее предприятие корпорации DuPont).

Thermolite® Extreme

- самый тёплый в семействе утеплителей Thermolite®, состоит из трех типов волокон (тонкие нити, термически-связанные нити и объемные полые внутри волокна в виде спирали). Такая комбинация дает удивительное сочетание тепла, легкости и сжимаемости. Кроме того, утеплитель достаточно прочн и хорошо выдерживает машинную стирку и сушку.

Thermolite® Extra

- представляет собой упорядоченные спиралевидные средние волокна, полые внутри. Подобная структура обеспечивает утеплителю при относительно малом весе высокие теплоизоляционные свойства благодаря большому объёму, который легко восстанавливается после многократных деформаций. Используемый в производстве спальных мешков, Thermolite® Extra, легко переносит машинную стирку и сушку, не вызывает аллергических реакций.

THINSULATE™

Группа наиболее известных и совершенных синтетических утеплителей производства американской фирмы 3M. Практически неощутимый вес материала идеально сочетается с его высокими теплоизолирующими свойствами. Thinsulate™ мягок и устойчив к сжатию, не впитывает влагу и легко стирается (усадка составляет не более 10% после 20-ти стирок).

Thinsulate™ P

- термоизолирующий материал, представляет собой уникальное сочетание теплозащитных и вентилирующих свойств. Надёжно сохраняя тепло, он позволяет беспрепятственно испаряться лишней влаге, отлично сочетается с основными тканями.
Каландрированная поверхность Thinsulate™ P предотвращает миграцию волокон, что делает этот материал исключительно удобным в производстве.

THERMOFIL

Синтетический объёмный наполнитель для спальных мешков, обладающий хорошими теплоизолирующими свойствами. Полость внутри волокон значительно снижает вес материала, улучшает его гигиенические и защитные характеристики. В отличие от широко известного синтепона, Thermofil имеет более долгий срок службы за счет особенностей структуры волокон.

RESIST-DT®

Новая серия тканей Resist-DT® (Down Technology), специально разработана для использования вместе с высококачественным гусиным пухом. Ткань состоит из высококачественных волокон Nylon 6, обладает хорошей износостойкостью, а плотность плетения и горячее каландрирование придает ей ветрозащитные свойства. Resist-DT® покрыт водоотталкивающей пропиткой (WR), благодаря которой капли воды не впитываются, а собираются в капли на поверхности, легко скатываясь вниз.

Resist-DT® Extreme

- пуходержащая ткань, обеспечивающая тёплой одежде и спальным мешкам защиту от влажности. Сверхтонкое микропористое покрытие придает влагостойкость и 100%-ную защиту от ветра, не влияя на "дышащие" свойства ткани и почти не увеличивая её веса.

Resist-DT® Light

- пуходержащая ткань, характеризующаяся минимальным весом, высокой прочностью и ветрозащитными свойствами. Плотное плетение тонких нитей из микроволокон в составе ткани препятствует миграции пуха, позволяет избежать конвективных потерь, а мягкость материала даёт возможность утеплителю лучше восстанавливаться после деформаций.

Resist® SoftShell

Новый высокотехнологичный материал, объединяющий качества защитного и утепляющего слоёв в одежде. Прочный внешний слой с влагостойким покрытием устойчив к истиранию и механическим повреждениям. Внутренний слой - высококачественный флис придаёт ткани высокие теплоизолирующие свойства и хорошо выводит испарения тела при активных нагрузках.

Resist® SoftShell Dry

Мембранная ткань Resist ® Softshell Dry обладает отличными характеристиками: влагостойкостью 15 000 мм H2O по методу JIS L 1092 B и дышащими свойства 15 000 g/24h/m2 по методу JIS L 1099 B1. Ткань представляет собой ламинат (сварку) 3-х слоёв: верхнего прочного тканевого слоя, мембраны и флиса.

Resist® 2.5L/ 2L

Влагонепроницаемая, дышащая ткань с мембраной из полиуретана (PU). Поровая мембрана Resist® обеспечивает отличную влагозащиту и хорошие дышащие свойства. Нанесённый на внутреннюю поверхность ткани дополнительный ультратонкий защитный слой предотвращает истирание и загрязнение мембранной пленки.
Влагонепроницаемость - 10.000 мм H20
Дышащие свойства:
Resist 2.5L®) - 6.000 г/мl/24 часа
Resist 2L® - 5.000 г/мl/24 часа

DERMIZAX®

Серия современных мембранных материалов, разработанная японской фирмой Toray, широко используется ведущими мировыми производителями одежды экстремального назначения. BASK - первая и на сегодняшний день единственная российская фирма, выпускающая высокотехнологичную экипировку из материалов Dermizax®.

Dermizax® 3L

- ткань с трёхламинарной структурой. Наружная поверхность с нанесённой водоотталкивающей пропиткой защищает промежуточную мембрану от внешних повреждений. Внутренний слой выводит избыточную влагу и предохраняет мембрану от разрушения. Полная ветронепроницаемость, водонепроницаемость 20000 мм водяного столба, проницаемость водяных паров 8000 г/мl/ 24 часа (по методу B-1) - эти исключительные свойства тканей Dermizax® 3L сохраняются на 80% после двадцати стирок.

Dermizax® MP

- влагонепроницаемая, дышащая ткань на основе гидрофобной микропоровой. Ламинированной мембраны из полиуретана (PU). Тонкая и лёгкая пористая мембранная пленка надежно обеспечивает водонепроницаемость и эффективно отводит испарения. Дышащие свойства мембраны сохраняются в широком диапазоне температур и не зависят от интенсивности нагрузок при использовании. Мембрана одинаково хорошо функционирует в условиях разной влажности. В отличие от прочих поровых мембран, Dermizax-MP® более эластична и менее подвержена механическому воздействию при растяжении. Внутренний слой ламината обеспечивает повышенную защиту мембраны от трения, загрязнения и разрушения. DWR-покрытие придает внешнему слою ткани дополнительные влагооталкивающие свойства. Влагонепроницаемость - 20.000 мм H2O. Дышащие свойства - 13.000 г/мl/24 часа.

ENTRANT-V®

Улучшенная микропоровая мембрана от японской компании Toray, исключает конденсацию влаги на поверхности ткани и обладает отличной водонепроницаемостью. Ткани с мембраной Entrant-V хорошо отводят испарения как в обычных условиях, так и при повышенных физических нагрузках. Влагонепроницаемость - 10.000 мм H20, дышащие свойства - 10.000 гр./мl/24 ч

GELANOTS®

Беспоровый мембранный материал, разработанный японской компанией Tomen. Уникальность материалов Gelanots заключается в их гидрофильности, сама мембрана соединена с основным материалом при помощи наслаивания. Таким образом, материал Gelanots при любом уровне физических нагрузок сохраняет постоянный микроклимат на поверхности тела и отлично защищает от ветра и дождя.

POLARTEC®

Это название целого семейства синтетических материалов, призванных обеспечить комфорт в любых погодных условиях, и способных полностью заменить натуральные ткани в одежде для спорта и отдыха. Уникальные свойства материалов серии Polartec® позволяют использовать их в производстве широчайшей гаммы изделий, от нижнего белья до верхней одежды.
Сегодня BASK - одна из немногих отечественных компаний, имеющих лицензию фирмы Malden Mills Industries (США), производителя Polartec®, на изготовление одежды из материалов этой группы.

POLARTEC® NEOSHELL

Ткань Neoshell имеет гидрофобную микропоровую полиуретановую мембрану со сложной структурой, состоящей из многих переплетенных друг с другом субмикронных волокон из полиуретана с тщательно контролируемым размером пор. Капли воды не проходят через микроскопические поры, но пар отлично проходит между волокнами. Мембрана ламинируется слоями ткани по классической 3L-технологии: защищается тканью с обеих сторон. Эта удивительная конструкция обеспечивает однонаправленный воздухообмен, выводя наружу испарения тела и одновременно полностью защищая от внешней влаги.

POLARTEC® WINDBLOC®

Ткань, сочетающая теплоизолирующие и "дышащие" свойства флиса с ветровлагоустойчивостью верхнего слоя. Внешняя поверхность материала пропитана водоотталкивающим составом, внутренний слой отводит избыточную влагу.
Клеевая мембрана, расположенная между двумя слоями флиса, блокирует ветер. По результатам испытаний, эта ткань обеспечивает 100%-ную защиту от ветра при его скорости 50 км/ч.
Экипировка из Polartec® Windbloc® предназначена для ситуаций, когда ветер, холод и непогода диктуют повышенные требования к защитным свойствам одежды.

POLARTEC® WINDBLOC ACT®

Материал, обладающий всеми достоинствами Polartec® Windbloc®, но более лёгкий и менее объёмный. На 98% блокирует ветер при его скорости 50 км/ч. Благодаря применению специальной технологии ACT (Air Control Technology), способность материала отводить влагу от тела во внешнюю среду в 3 раза выше, чем у других видов ветрозащитного флиса. Двухслойная структура ткани позволяет использовать её в производстве верхней одежды, не требующей дополнительной подкладки.

POLARTEC® WINDBLOC® SOFT SHELL

Содержит беспоровую клеевую полиуретановую гидрофильную мембрану. Соответственно, этот материал абсолютно непродуваем (cfm=0), обладает неким уровнем влагостойкости (встречаются цифры порядка 5000-10000мм).

POLARTEC® WIND PRO®

Благодаря двухслойному строению и плотному переплетению нитей, эта ткань характеризуется высокими теплоизолирующими свойствами и блокирует ветер.

Polartec® Wind Pro® обеспечивает в 4 раза большую защиту от ветра, чем обычный флис, и обладает "дышащими" свойствами, максимально возможными для данной группы материалов. Мягкий внутренний слой из полиэфирных волокон отводит наружу избыточную влагу тела. Верхняя одежда из Polartec® Wind Pro® обеспечивает тепло и комфорт в широком диапазоне условий при любой погоде.

POLARTEC® THERMAL PRO®

Тёплый двухслойный материал с дополнительной влагоотталкивающей пропиткой. Внешняя поверхность, стойкая к истиранию, защищает от ветра и мелкого дождя, быстро высыхает. Мягкий ворсистый внутренний слой обеспечивает максимальную теплоизоляцию, пары влаги от тела беспрепятственно отводятся наружу. В отличие от многих ворсистых тканей, Polartec® Thermal Pro® сохраняет свои теплоизолирующие свойства и не скатывается после многократных стирок.

POLARTEC® 100 / POLARTEC® 200

Тёплые, мягкие и лёгкие материалы Polartec®100 и Polartec®200 обладают превосходными термоизолирующими свойствами. В отличие от натуральных тканей, они не накапливают, а отводят избыточную влагу от тела, обеспечивая комфорт. По тепловым свойствам вдвое превосходят овечью шерсть и более чем втрое - хлопок. Изделия из Polartec®100 и Polartec®200 могут использоваться отдельно и в качестве утепляющего слоя в сочетании с ветрозащитной одеждой.

POLARTEC® POWER STRETCH® PRO

Обладающий "дышащими" свойствами, Polartec® Power Stretch® Pro очень мягок и эластичен, при контакте с кожей отводит наружу избыточную влагу, оставляя тело сухим. Уникальное по конструкции волокно состоит из двух слоёв: прочная внешняя поверхность и мягкий внутренний слой с велюровым ворсом. Nylon повышает срок службы изделий и препятствует образованию катышек. Влагоотводящие свойства Polartec® Power Stretch® Pro на 25% выше, чем у других материалов, применяемых в нижнем слое одежды. Состав: 38% Nylon, 53% Polyester, 9% Spandex.

POLARTEC® POWER DRY®

Эластичный и тонкий, приятный для кожи материал двухслойной структуры прекрасно подходит для термобелья. Благодаря использованию двух типов нитей, каждая из сторон ткани Polartec® Power Dry® имеет различную поверхность. Внутренний слой, бархатистый и нежный, обеспечивает ткани прекрасные влагоотводящие свойства, которые на 30% выше, чем у других подобных материалов. Испарения тела беспрепятственно отводятся наружу. Polartec® Power Dry® высыхает в 2 раза быстрее, чем натуральный хлопок.

SKINSENSOR®

Ткань создана с применением прогрессивных технологий, состоит из двух видов волокна различных по свойствам. Внутренний слой изделия из нити Polypropilene интенсивно отводит избыточную влагу от поверхности кожи. Верхний слой гигроскопичный нейлон нового поколения, благодаря специальной обработке, способствует скорейшему испарению выведенной наружу влаги.

FIELDSENSOR®

Материала FieldSensor®, изготовленный компанией Toray, отлично отводит избыток влаги, обладает дышащими свойствами, что позволяет хорошо поддерживать температурный режим в широком диапазоне температуры окружающей среды.

MERINO WOOL

Материала из 100% шерсти Мериноса фирмы Марр, отлично сохраняет тепло, защищает от ультрафиолета, не раздражает кожу. Ткани МАРР ® являются результатом научных исследований и разработок, соблюдения строгих требований при разведении овец и рационального устройства производства.

CORDURA®

Текстурированные полиамидные волокна, применяемые для производства наиболее прочных в своём классе тканей специального применения. Патентом на волокна Cordura® владеет компания DuPont, а лицензию имеет концерн Invista. Ткань CORDURA® имеет прочность в несколько раз больше, чем обычный нейлон и свыше десяти, а даже в несколько десятков раз больше прочность, чем полиэфир и хлопок. Совмещая в себе способность к быстрому высыханию и малый вес, эта ткань является основой для многих изделий, эксплуатируемых в очень сложных условиях.

Poly Oxford

Прочная ткань со специальной структурой нитей, гладкая и блестящая, устойчива к истиранию. Poly Oxford 150D используется для пошива спортивной одежды, курток. 420D и 600D - для пошива рюкзаков и сумок.

Hypalon™

Это полиэтиленовый эластомер (полихлоросульфат), запатентованный фирмой DuPont. Обладает исключительной устойчивостью к истиранию, прочностью и продолжительным сроком службы. Отличается своей эластичностью, устойчивостью к UV-излучению, сохраняет свои свойства при низких температурах. Компания BASK использует этот материал в деталях туристических рюкзаков, особо подверженных трению и внешнему воздействию, для придания высокой прочности.

DAC®

Каркасы производства DAC изготавливаются из деформируемого сплава системы Al-Zn-Mg-Cu 7001 (в системе маркировки, принятой в США). Особенностью сплавов системы Al-Zn-Mg-Cu является то, что эти материалы увеличивают свою прочность при термообработке. Сплав 7001 в состоянии 7001-T6 (T6 обозначение вида термообработки) становится одним из самых прочных сплавов на основе алюминия. Самым замечательным свойством этого сплава является то, что у него высокий предел текучести, который только на 8% меньше предела прочности на растяжение. Это говорит о том, что трубки из такого сплава, практически до разрушения, работают в зоне упругих (другими словами обратимых) деформаций.

NYLON TACTEL®

Очень лёгкая, мягкая и приятная на ощупь ткань содержит в своем составе нити Tactel®, используемые для производства прочных сверхтонких тканей. Волокна Tactel® с высокой плотностью плетения придают материалу прочность и гибкость, позволяющую применять Nylon Tactel® в производстве спортивной одежды. Фирма BASK использует обработанный при высокой температуре (коландрированный) Nylon Tactel® для ветрозащитной одежды, в качестве подкладки в пуховыхизделиях, в спальных мешках.

Фурнитура

Молнии, пластиковая фурнитура, кнопки, застёжки Velcro - важнейшие функциональные элементы одежды и снаряжения для экстремальных условий. От надёжности и качества фурнитуры во многом зависит не только комфорт, но и безопасность в критических ситуациях.

Молнии

BASK использует в своих изделиях прочные и надёжные молнии производства японской компании YKK, славящейся стабильным качеством и безупречной репутацией.

Пластиковая фурнитура

В одежде и снаряжении BASK применяется высококачественная, особо прочная и испытанная пластиковая фурнитура марки Duraflex производства компании National Molding of Europe. Специальные материалы, входящие в состав фурнитуры Duraflex (Acetal Dupont`s Delrin® или особый Nylon Dupont®), делают её устойчивой к воздействию солёной воды, сильным морозам, ультрафиолетовому излучению и прочим неблагоприятным внешним воздействиям.

НАБИВКА ПУХОМ

Для наполнения пуховых изделий используется высокопроизводительное скоростное оборудование, которое позволяет набивать отсеки пухом в диапазоне от 5 до 300 граммов с точностью в 1 грамм.

ПЛОСКИЕ ШВЫ

Применяются фирмой BASK в изделиях из ткани Polartec®, чтобы исключить давление обычных объёмных швов на кожу. Плоские швы выполняются на специальных четырёхигольных девятиниточных швейных автоматах. Края трикотажных материалов подрезаются, затем стыкуются с перехлёстом в 2 миллиметра. Одновременно шов заполняется сложным узором из ниток для прочности и сохранения тепловых свойств.

Нередко можно встретить имитацию плоского шва, выполненную на обычном оборудовании в недорогих изделиях. Опасайтесь подделок!

ПРОВАРЕННЫЕ (ПРОКЛЕЕННЫЕ) ШВЫ

Технология, используемая при изготовлении палаток и одежды из мембранных тканей. Швы с внутренней стороны изделия при высокой температуре проклеиваются (провариваются) особой лентой. Изделия с проклеенными швами не промокают даже при сильном ливне.

Используемые BASK специализированные машины фирмы Pfaff имеют шесть видов регулировок, что позволяет качественно проклеивать все возможные виды тканей и швов.

ТЕРМИЧЕСКАЯ СВАРКА (THERMAL WELDING)

Заменяющий швы современный способ соединения деталей кроя методом «термической сварки» применяется в изготовлении высокотехнологичной одежды из мембранных тканей и обеспечивает надёжную защиту наиболее уязвимых зон штормовой одежды от внешней влаги и ветра.
Технология Thermal Welding, предполагающая отказ от использования ниток, наряду с увеличением герметичности и прочности изделия существенно снижает его вес. В трехслойных штормовых куртках BASK использована технология бесшовного центрального клапана, закрывающего центральную молнию (на основе термической сварки Thermal Welding, патент США US6675390B1). Компания BASK обладает лицензией на использование этой запатентованной технологии в своих изделиях.

ЗАКРЕПКИ

В местах наибольшего напряжения ткани изделие прошивается на специальных машинах зигзагообразными швами длиной несколько миллиметров. Закрепки позволяют существенно увеличить срок службы, надёжность и прочность изделия. В некоторых моделях мы ставим более 50 закрепок!

ВЕТРОЗАЩИТНАЯ КУЛИСКА

Специальная деталь, пришиваемая к подкладке капюшона для защиты от ветра. Плотно прилегает к лицу при затягивании капюшона, удерживая нагретый слой воздуха внутри. Используется в одежде для экстремальных условий.

ВЕТРОЗАЩИТНАЯ ЮБКА

Особая деталь в одежде для сложных погодных условий. Пришивается к подкладке в районе пояса, застёгивается на кнопки и (или) Velcro®. Стянутая по краю плоской резиновой тесьмой с нескользящей поверхностью, ветрозащитная юбка плотно обхватывает талию, препятствуя проникновению ветра и снега внутрь одежды.

СНЕГОЗАЩИТНАЯ МУФТА

Разъёмная или неразъёмная деталь в нижней части брюк для защиты от снега. Стянута плоской резиновой тесьмой с нескользящей поверхностью, плотно обхватывает ногу в районе щиколотки.

ДВУХЗАМКОВЫЕ МОЛНИИ

Застёжка с двумя замками. Позволяет расстёгивать куртку как сверху, так и снизу, обеспечивая дополнительный комфорт и свободный доступ к внутренним деталям одежды и снаряжения.

МОЛНИИ С ОБОРОТНЫМ ЗАМКОМ

Замок, позволяющий закрывать молнию с наружной и внутренней стороны изделия. Используется в спальных мешках; в куртках, которые могут пристёгиваться к штормовой одежде. Комбинация молнии с оборотным замком и двухзамковой молнии в штормовых куртках позволяет оставлять

ВЛАГОЗАЩИТНЫЕ МОЛНИИ

Специальный вид молнии для защиты от внешней влаги в штормовой одежде. Для дополнительной защиты верхняя часть влагозащитной молнии в куртках BASK закрыта небольшим клапаном (Zip garages).

ZIP GARAGES

Надежное укрытие замочка молнии от влаги и снега. Также защищает окончание самой молнии, значительно продлевая срок ее службы.

ЛАМИНИРОВАННЫЙ КОЗЫРЁК

Благодаря дополнительному внутреннему ламинированному слою, придающему жесткость, козырёк не теряет своей формы в процессе эксплуатации.

ЛАМИНИРОВАННЫЕ КАРМАНЫ

Для дополнительной герметичности карманов используется технология ламинирования молний входа, что позволяет отказаться от обычных швов. В сочетании с использованием влагостойких молний это обеспечивает абсолютную водонепроницаемость.

КАРМАНЫ С ЛАЗЕРНЫМ КРОЕМ

Использование лазерного кроя для обработки входов в карманы обеспечивает дополнительную герметичность и позволяет минимизировать количество швов.

МОЛНИИ ДЛЯ ЯХТЕННОЙ ОДЕЖДЫ

В экипировке яхтсменов BASK использует молнии YKK со специальным замком. Такие молнии устойчивы к действию морской воды, не ломаются и не ржавеют.

СВЕТОВОЗВРАЩАЮЩИЕ ЭЛЕМЕНТЫ

Световозвращающая лента и кант производства фирмы 3M используются во многих изделиях для обеспечения дополнительной безопасности в тёмное время суток. В яхтенной экипировке мы применяем специальную ленту Solas 3M для морской воды.

МАНЖЕТЫ НА РЕЗИНКЕ И ЗАСТЁЖКЕ VELCRO®

Конструкция состоит из резинки, плотно облагающей запястье, и клапана с застёжкой Velcro®, фиксирующего размер манжеты. Позволяет быстро извлечь руку из рукава, не расстёгивая клапан.

Правила ухода за изделиями из пуха

• Хранить пуховые изделия следует в расправленном виде, в сухом, проветриваемом месте. Длительное хранение в спрессованном виде во влажном состоянии запрещено.

• Пуховые вещи желательно стирать после каждого сезона носки. Загрязнённые пуховые вещи лучше всего сдать в специальную химчистку.

• Допускается ручная или бережная машинная стирка при температуре воды не выше 40°C.

• Желательно использовать специальное жидкое мыло для пуховых изделий Nikwax Down Wash. Возможно применение мягких моющих средств без отбеливателей.

• После стирки изделие необходимо многократно прополоскать, тщательно отжать и как можно быстрее высушить.

• Для сушки можно использовать тепловой вентилятор, масленый радиатор или батарею центрального отопления. Сушка в стиральной машине не рекомендуется.

• После сушки необходимо вручную расправить и тщательно взбить пух внутри изделия.

Соблюдение данных рекомендаций увеличит срок службы пуховых изделий и обеспечит вам надёжное тепло и комфорт.

Правила ухода за изделиями из мембранных материалов

• Химическая чистка запрещена

• Стирка: ручная или в стиральной машине (бережный режим) при температуре воды не выше 40° C, желательно с использованием специальных моющих средств для мембранных тканей. В случае машиной стирки рекомендуется застегивать все имеющиеся на изделии молнии.

• Запрещается использовать агрессивные моющие средства, отбеливатели и химические растворители, смягчители для ткани и прочие добавки.

• После стирки изделие необходимо многократно прополоскать, чтобы удалить остатки моющего средства.

• Можно воспользоваться специальными средствами (например, Nikwax или Grandgers) для восстановления водоотталкивающих свойств ткани.

• Допускается сушка в стиральной машине при невысокой температуре, при небольшой заполненности сушильного барабана.

·Изделия из тканей Dermizax® не следует гладить.

·Если вы носите мембранную одежду вблизи моря или солёной воды, её необходимо регулярно полоскать.

Обязательно следуйте инструкциям изготовителя, указанным на этикетке. Бережное обращение с одеждой из высокотехнологичных тканей продлевает срок её службы.

Гарантия BASK

Мы даём годовую гарантию на всю нашу продукцию. Если вы обнаружили производственный дефект, верните изделие в магазин, где вы его купили, или в офис компании **BASK**, и оно будет отремонтировано или заменено. Если вы случайно повредили изделие **BASK**, мы будем рады восстановить его по разумной цене.

Обхват груди измеряется при чуть отведенных в сторону руках, касаясь сзади углов подмышечных впадин и спереди через выступающие точки грудных желез.

Обхват талии измерения проводят горизонтально вокруг туловища на уровне линии талии.

Обхват бедер измерения производят горизонтально вокруг туловища, по наиболее выступающим точкам ягодиц и живота.

мужская одежда

Россия	44	46 48	50 52	54 56	58 60
BASK company	S	M	L	XL	XXL
Рост, см	161-167	161-173	173-179	179-188	188-194
Обхват груди, см	88	92 96	100 104	108 112	116 120
Обхват талии, см	76	80 84	88 92	96 100	104 108
Обхват бедер, см	93	97 100	104 107	111 114	118 121
Длина руки до запястья, см	55	57 - 59	59 - 61	61 - 64	64 - 66
Длина бокового шва до пола, см	102	106-110	111-115	115-121	121-125

детская одежда

Россия	28	30	32	34	36	38
BASK company	28	30	32	34	36	38
Рост, см	110	116	122	128	134	140
Обхват груди, см	56	60	64	68	72	76
Обхват талии, см	51.6	54.4	57.2	60	63	63
Обхват бедер, см	61	65	69	73	73.8	77.8
Длина руки до запястья, см	34.8	37.1	39.3	41.6	43.9	45.8
Длина бокового шва до пола, см	65.3	70	74.7	79.4	84.1	88.8

Длина рук до запястья измеряют при свободно опущенной и слегка согнутой в локте руке от конечной точки плечевого шва по наружной поверхности плеча, через локоть и вдоль предплечья до запястья.

Длина бокового шва до пола измеряют расстояние от линии талии по боковой поверхности бедра через наиболее выступающую область бедра и далее вертикально до пола.

женская одежда

Россия	40	42 44	46 48	50 52
BASK company	XS	S	M	L
Рост, см	155-164	161-167	167-173	173-179
Обхват груди, см	80	84 88	92 96	100 104
Обхват талии, см	59	64 67	70 74	78 82
Обхват бедер, см	88	92 96	100 104	108 112
Длина руки до запястья, см	52 - 54	54 - 56	57 - 59	58 - 60
Длина бокового шва до пола, см	97-102	102-105	105-110	110-115

перчатки и рукавицы

Россия	19	20	21	22	23	24	25	26	27
BASK company	S			M		L		XL	
Обхват ладони без большого пальца, см	19	20	21	22	23	24	25	26	27

бахилы и носки

Россия	37	38	39	40	41	42	43	44	45
BASK company	2		3		4		5		
	S		M		L		XL		

шапки

Россия	55-56	56-58	58-60	60-62
BASK company	S	M	L	XL
Обхват головы, см	55-56	56-58	58-60	60-62